

UNIDAD DE DESARROLLO PRODUCTIVO

Oficio N°: 051 UDP-GADMCA-2017.

Alausí, 08 de Marzo de 2017

Licenciado.
Segundo Yamasca
JEFE DE GESTION PARTICIPACION INTERCULTURAL

De mi consideración:

Reciba un cordial saludo y éxito en las funciones a usted encomendadas.

El motivo de la presente, es hacer la entrega de lo solicitado en el MEMORANDO N° 0013-2017-UGPI-GADMCA.

Por la atención que le brinde a la misma, anticipo mis agradecimientos.

Atentamente,

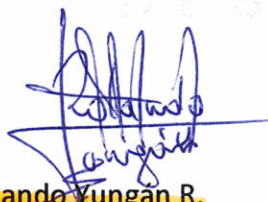

ing. Rolando Yungán R.

JEFE DE LA UNIDAD DE PRODUCCION

Recibido
TPL-08-03-2017
08:36 Prof. P.M.

c.c. archivo

UNIDAD DE DESARROLLO PRODUCTIVO

PARA: Lic. Segundo Yamasca
COORDINADOR UGPI

DE: Ing. Rolando Yungán
**JEFE DE LA UNIDAD DE DESARROLLO
PRODUCTIVO**

FECHA: **03 de marzo de 2017**

ASUNTO: Informe de Gestión desde el 01 de enero al
31 de diciembre del 2016

1.- ANTECEDENTES

El GADMCA, es una persona jurídica de derecho público, con atribuciones y limitaciones establecidas en la constitución de la República del Ecuador y demás leyes vigentes, con autonomía política Administrativa y Financiera para el cumplimiento de sus objetivos.

El Art. 260 de la constitución manifiesta. - el ejercicio de las competencias exclusivas no excluirá el ejercicio concurrente de la gestión en la prestación de servicios públicos y actividades de colaboración y complementariedad entre los distintos niveles de gobierno.

De acuerdo a este sustento jurídico y en concordancia de los objetivos trazados por el Gobierno de la Provincia de Chimborazo y el Gobierno Autónomo Descentralizado Municipal del Cantón Alausí se procedió a la suscripción de los convenios de Cooperación en el ámbito Productivo y Riego.

1.1.- Objetivos estratégicos

- Mejorar la actividad agrícola, con una producción sostenida y diversificada que mejore los ingresos y permita el buen vivir de los agricultores.
- Potenciar la producción pecuaria de bovinos ovinos y especies menores, brindando asistencia técnica calificada, organizando el tejido social con la finalidad de mejorar la economía de los agricultores.
- Generar capacidades tecnológicas que optimicen el uso de los recursos hídricos y de suelo en las actividades agro productivas mejorando la competitividad.
- Fomentar el desarrollo de la agroindustria y la artesanía vinculada a las actividades a pequeña y mediana escalas, como nuevas fuentes de empleo.
- Incentivar la asociatividad como estrategia de organización y adaptación a los cambios del entorno.

1.2.- Metas de los Programas ejecutados

- Al 2019, 6 organizaciones agro productivas consolidadas.
- Al 2019, 10.000 vacas inseminadas
- Al 2020, 17 sistemas de riego rehabilitados y funcionando.

- Al 2018, 5000 familias beneficiarias de la chacra productiva familiar aseguran la soberanía alimentaria
- Construcción y equipamiento de Centros de Acopio de leche en las Parroquias Achupallas (Totoras), Tixán, Sibambe y Multitud.
- Al 2019, 5000 hectáreas de pastos mejorados en la zona agrícola pecuaria del cantón.

2.- INFORME DE EJECUCIÓN DE LOS PROGRAMAS, PROYECTOS, OBRAS, CONVENIOS, CAPACITACIONES Y ACTIVIDADES.

2.1.- Nombre del Programa 1

Mejoramiento genético

2.1.1.- Metas del Programa 1 del PDOT para el año de gestión 2016.

- Al 2019, 6 organizaciones agro productivas consolidadas.
- Al 2019, 10.000 vacas inseminadas

2.1.2.- Nombre del Proyecto 1

- Fortalecimiento Organizativo de los productores de leche

a) Metas del proyecto 1 para el año 2016

- A Diciembre del 2016, 130 Vacas Productoras de Leche inseminadas

b) Objetivos del proyecto

- Mejorar la calidad genética de 130 cabezas de bovinos de la producción lechera, a través de la obtención de crías de alta cruce de las razas Holstein, Brown Swiss y Jersey.

c) Ubicación de la ejecución; Comunidad, Parroquia

Parroquia	Comunidad	Nº Beneficiarios
Achupallas	Cobshe Alto	15
	Cobshe Bajo	10
	Totoras	35
	Santa Rosa de Zula	20
	Shumid	15
	Lilla	20
Tixan	Cocan San Patricio	5
TOTAL BENEFICIARIOS		120

d) Monto

Se invirtió la cantidad de \$ 1926,00 Dólares.

e) Estado de ejecución del proyecto

El proyecto se encuentra ejecutado.

f.) Fotografías



CHEQUEO DE LAS VACAS

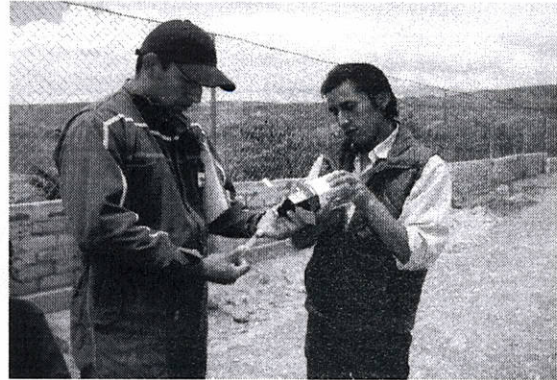

ADMINISTRACIÓN DE HORMONAS



PROCESO DE INSEMINACIÓN



PROCESO DE INSEMINACIÓN

2.2.- Nombre del Programa 2.

Infraestructura de apoyo a la producción

2.2.1.- Metas del Programa 2 del PDOT para el año de gestión 2016.

Al 2020, 17 sistemas de riego rehabilitados y funcionando

2.2.2.- Nombre del Proyecto 1

Implementación de Riego parcelario en la comunidad de Yuyaute Bajo perteneciente a la parroquia Tixan.

a) Metas del proyecto 1 para el año 2016

A Diciembre del 2016, 48 familias pertenecientes a la comunidad de Yuayute Bajo cuentan con sistema de riego parcelario.

b) Objetivos del proyecto

Proveer 48 rollos de Mangueras para el riego de la comunidad de Yuyaute Bajo.

c) Ubicación de la ejecución; Comunidad, Parroquia

PARROQUIA	COMUNIDAD	Nº BENEFICIARIOS
Tixan	Yuyaute Bajo	48

d) Monto

Se invirtió la cantidad de \$ 4759,00 Dólares.

e) Estado de ejecución del proyecto

El proyecto se encuentra ejecutado.

f) Fotografías

Materiales entregados en la comunidad de Yuyaute Bajo

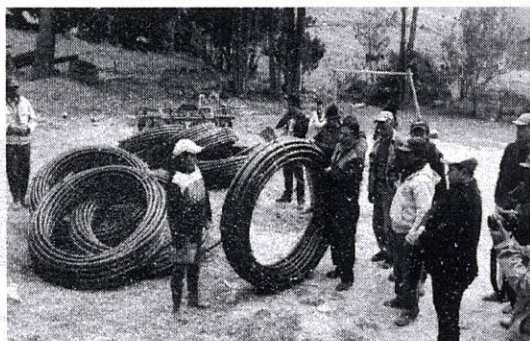

2.2.3.- Nombre del Proyecto 2

Implementación de Riego parcelario para mejorar la eficiencia de riego en la comunidad de Pachamama Chico.

a) Metas del proyecto 2 para el año 2016

A Diciembre del 2016, 141 familias pertenecientes a la comunidad de Pachamama Chico cuentan con sistema de riego parcelario.

b) Objetivos del proyecto

Dotar de Tubería de uso agrícola para la implementación de riego presurizado en las 141 parcelas de los beneficiarios del directorio de agua de riego de Pachamama Chico.

c) Ubicación de la ejecución; Comunidad, Parroquia

PARROQUIA	COMUNIDAD	Nº BENEFICIARIOS
Tixan	Pachamama Chico	141

d) Monto

Se invirtió la cantidad de \$ 12967,35 Dólares.

e) Estado de ejecución del proyecto

El proyecto se encuentra ejecutado.

f) Fotografías

Materiales entregados en la comunidad de Pachamama Chico



2.2.4.- Nombre del Proyecto 3

Implementación de riego presurizado parcelario en el sistema de riego Pomachaca Pachagsi

a) Metas del proyecto 3 para el año 2016

A Diciembre del 2016, 70 familias pertenecientes a la comunidad de Pachagsi cuentan con sistema de riego parcelario.

b) Objetivos del proyecto

Ejecutar la obra implementación de riego presurizado parcelario en el sistema de riego Pomachaca Pachagsi; utilizando tecnologías constructivas apropiadas de bajo costo aplicando las especificaciones técnicas y normas vigentes en el país, considerando la utilización de materiales existentes en la zona y procurando el menor impacto ambiental.

c) Ubicación de la ejecución; Comunidad, Parroquia

PARROQUIA	COMUNIDAD	Nº BENEFICIARIOS
Tixan	Pachagsi	70

d) Monto

Se invirtió la cantidad de \$ 75000,00 Dólares por parte del GADMCA, llegando a un costo total la obra de \$ 326,808.31 Dólares, para lo cual apoyo el GADPCH.

e) Estado de ejecución del proyecto

El proyecto se encuentra en ejecución.

f) Fotografías

2.2.5.- Nombre del Proyecto 4

Construcción de reservorios para el almacenamiento de agua de riego en la comunidad de Shushilcon.

a) Metas del proyecto 4 para el año 2016

A Diciembre del 2016, 125 familias pertenecientes a la comunidad de Shushilcon cuentan con reservorios para el almacenamiento de agua de riego.

b) Objetivos del proyecto

Construir 125 reservorios de 375 m³ para el almacenamiento de agua de riego de la comunidad de Shushilcon.

c) Ubicación de la ejecución; Comunidad, Parroquia

PARROQUIA	COMUNIDAD	Nº BENEFICIARIOS
Matriz	Shushilcon	125

d) Monto

Se invirtió la cantidad de \$ 17000,00 Dólares.

e) Estado de ejecución del proyecto

El proyecto se encuentra ejecutado.

f) Fotografías

Reservorios para agua de riego entregados en la comunidad de Shushilcon



2.2.6.- Nombre del Proyecto 5

Mejoramiento de los sistemas de riego, para incrementar la productividad de los agricultores de la comunidad de Llactapamba.

a) Metas del proyecto 5 para el año 2016

A Diciembre del 2016, 79 familias pertenecientes a la comunidad de Llactapamba cuentan con kits para la implementación de riego parcelario.

b) Objetivos del proyecto

Proveer 79 Kits de riego para la comunidad de Llactapamba.

c) Ubicación de la ejecución; Comunidad, Parroquia

PARROQUIA	COMUNIDAD	Nº BENEFICIARIOS
Matriz	Llactapamba	79

d) Monto

Se invirtió la cantidad de \$ 6689,61 Dólares.

e) Estado de ejecución del proyecto

El proyecto se encuentra en ejecución.

f) Fotografías

Materiales entregados en la comunidad de Llactapamba



2.3.- Nombre del Programa 3.

Motivar la recuperación productiva de cultivos de la chacra familiar y asegurar la soberanía alimentaria de las familias rurales y periurbanas.

2.3.1.- Metas del Programa 3 del PDOT para el año de gestión 2016.

Al 2018, 5000 familias beneficiarias de la chacra productiva familiar aseguran la soberanía alimentaria

2.3.2.- Nombre del Proyecto 1

Implementación de Granjas integrales y bioemprendimientos en las comunidades de la zona media y baja del cantón.

a) Metas del proyecto 1 para el año 2016

A Septiembre del 2016, 104 granjas integrales implementadas

b) Objetivos del proyecto

Implementar y operar un modelo de granja integral con la finalidad de impulsar y difundir su importancia como una alternativa de producción agroecológica en las comunidades de la zona media y baja del cantón.

c) Ubicación de la ejecución; Comunidad, Parroquia

PARROQUIA	COMUNIDAD	Nº BENEFICIARIOS
Achupallas	Azuay	17
	Shagllay	22
Tixan	Santa Julia	17
	Sanganao	20
	Lllanag	17
	Yuyaute Bajo	11
TOTAL BENEFICIARIOS		104

d) Monto

Se invirtió la cantidad de \$38630,97 Dólares.

e) Estado de ejecución del proyecto

En Ejecución faltando el componente Mejoramiento de Vida que es la construcción de los fogones mejorados, estando los materiales en las comunidades beneficiarias faltando la capacitación por parte del proveedor, para ser cancelado los materiales adquiridos.

f) Fotografías

Entrega de Especies menores (Cuyes)

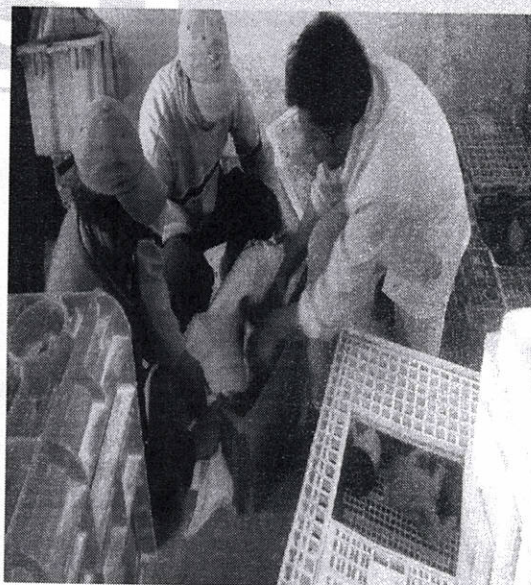

Entrega de materiales de riego por goteo

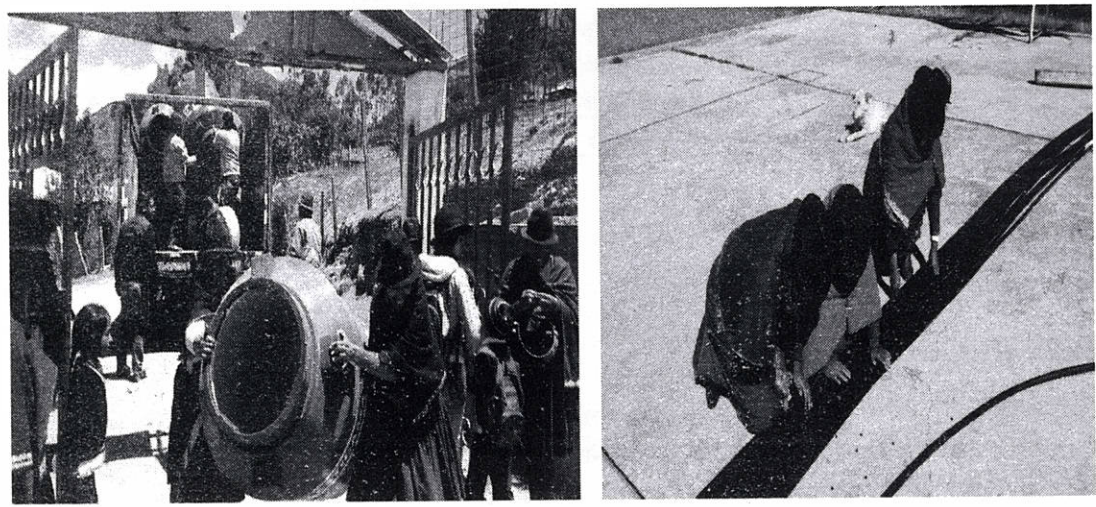

2.3.3.- Nombre del Proyecto 2

Implementación de granjas integrales sustentables en la comunidad de Tolte parroquia Pistishi, cantón Alausí, provincia de Chimborazo.

a) Metas del proyecto 2 para el año 2016

A Septiembre del 2016, 34 granjas integrales sustentables implementadas en la comunidad de Tolte.

b) Objetivos del proyecto

Mejorar la calidad de vida de la población de la comunidad Tolte, proporcionándole una nueva alternativa de producción, crianza de cuyes, gallinas criollas mejoradas complementando con la producción de huertos y hortalizas.

c) Ubicación de la ejecución; Comunidad, Parroquia

PARROQUIA	COMUNIDAD	Nº BENEFICIARIOS
Pistishi	Tolte	34

d) Monto

Se invirtió la cantidad de \$ 17376,10 Dólares.

e) Estado de ejecución del proyecto

El proyecto se encuentra ejecutado.

f) Fotografías

Entrega de materiales para la construcción de Jaulas para especies menores

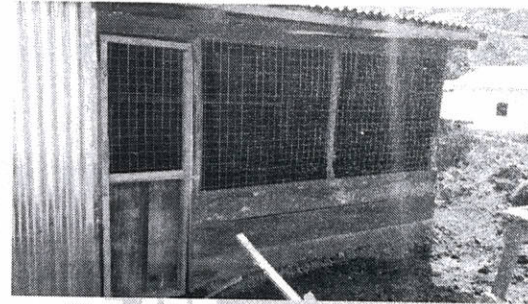
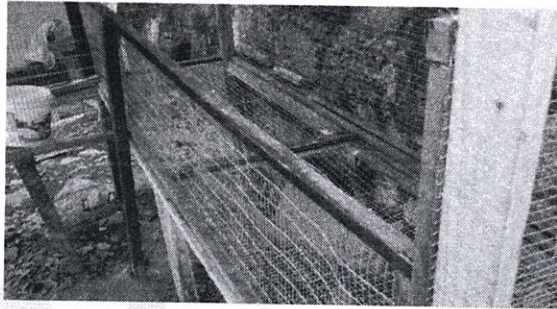
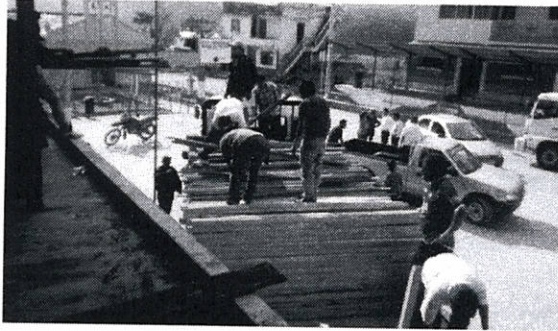

Entrega de Cuyes

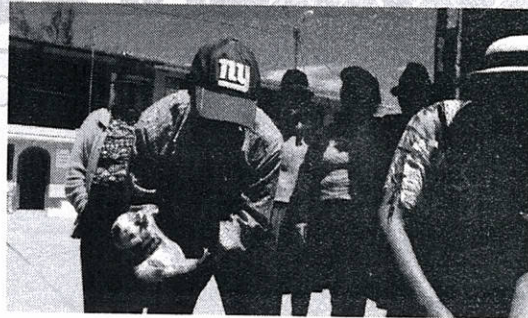

Entrega de Pollos

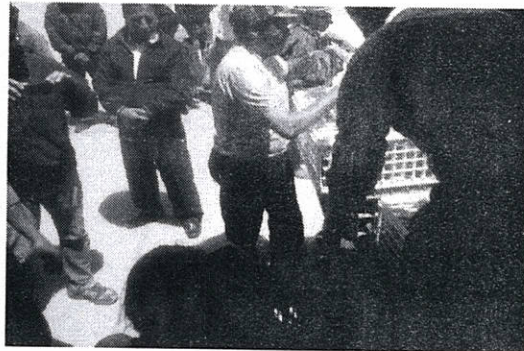

2.4.- Nombre del Programa 4.

Implementar y fortalecer los procesos agroproductivos.

2.4.1.- Metas del Programa 4 del PDOT para el año de gestión 2016.

Construcción y equipamiento de Centros de Acopio de leche en las Parroquias Achupallas (Totoras), Tixán, Sibambe y Multitud

2.4.2.- Nombre del Proyecto 1

Proyecto de fortalecimiento a la producción lechera

a) Metas del proyecto 1 para el año 2016

A Diciembre del 2016, Adquisición de un transformador para el funcionamiento de un centro de acopio de leche.

b) Objetivos del proyecto

Dotar de un transformador de energía eléctrica instalado para el funcionamiento de la planta enfriadora de leche.

c) Ubicación de la ejecución; Comunidad, Parroquia

PARROQUIA	COMUNIDAD	Nº BENEFICIARIOS
Sibambe	Todas Las Comunidades	30

d) Monto

Se invirtió la cantidad de \$3525,80 Dólares.

e) Estado de ejecución del proyecto

En Ejecución transferido el total del costo del transformador a la EERSA, faltando la instalación del transformador.

f) Fotografías

A un no se instala.

PRESUPUESTO PARTICIPATIVO**2.5.- Nombre del Programa 5.**

Manejo de Pastos

2.5.1.- Metas del Programa 5 del PDOT para el año de gestión 2016.

Al 2019, 5000 hectáreas de pastos mejorados en la zona agrícola pecuaria del cantón.

2.5.2.- Nombre del Proyecto 1

Mejoramiento y manejo de pastizales en la zona alta de la parroquia de Tixan, sector los Cocanes en las comunidades de Pungupala, Curiquinga, Chiniloma, Gulaghuayco, Santa Lucia, La Silveria, Santa Cecilia, Aña Moyacancha, San Patricio, El Cortijo y Santa Julia.

a) Metas del proyecto 1 para el año 2016

A Septiembre del 2016, 400 Hectáreas de pastos mejorados.

b) Objetivos del proyecto

Fortalecer la cadena de valor lechera a través de la implementación de manejo y mejoramiento de especies forrajeras mejoradas a beneficiarios de las comunidades de Pungupala, Curiquinga, Chiniloma, Gulaghuayco, Santa Lucia, La Silveria, Santa Cecilia, Aña Moyacancha, San Patricio, El Cortijo y Santa Julia.

c) Ubicación de la ejecución; Comunidad, Parroquia

PARROQUIA	COMUNIDAD	Nº BENEFICIARIOS
Tixan	Pungupala	90
	Curiquinga	105
	Chiniloma	45
	Gulaghuayco	82
	Santa Lucia	122
	La Silveria	88
	Santa Cecilia	71
	Aña Moyacancha	44
	San Patricio	80
	El Cortijo	70
	Santa Julia	63
TOTAL BENEFICIARIOS		860

d) Monto

Se invirtió la cantidad de \$149.727,90 Dólares.

e) Estado de ejecución del proyecto

El proyecto se encuentra ejecutado.

f) Fotografías

Entrega de semillas de pastos



DESTINO DEL MUNDO

2.6.- Nombre del Programa 6.

Infraestructura de apoyo a la producción

2.6.1.- Metas del Programa 6 del PDOT para el año de gestión 2016.

Al 2020, 17 sistemas de riego rehabilitados y funcionando.

2.6.2.- Nombre del Proyecto 1

Implementación de riego parcelario en la comunidad de Pueblo Viejo perteneciente a la parroquia Tixan.

a) Metas del proyecto 1 para el año 2016

A Diciembre del 2016, 87 familias pertenecientes a la comunidad de Pueblo Viejo cuentan con sistema de riego parcelario.

b) Objetivos del proyecto

Proveer de 87 Kits de riego para la comunidad de Pueblo Viejo.

c) Ubicación de la ejecución; Comunidad, Parroquia

PARROQUIA	COMUNIDAD	Nº BENEFICIARIOS
Tixan	Pueblo Viejo	87

d) Monto

Se invirtió la cantidad de \$14.726,40 Dólares.

e) Estado de ejecución del proyecto

El proyecto se encuentra ejecutado.

f) Fotografías

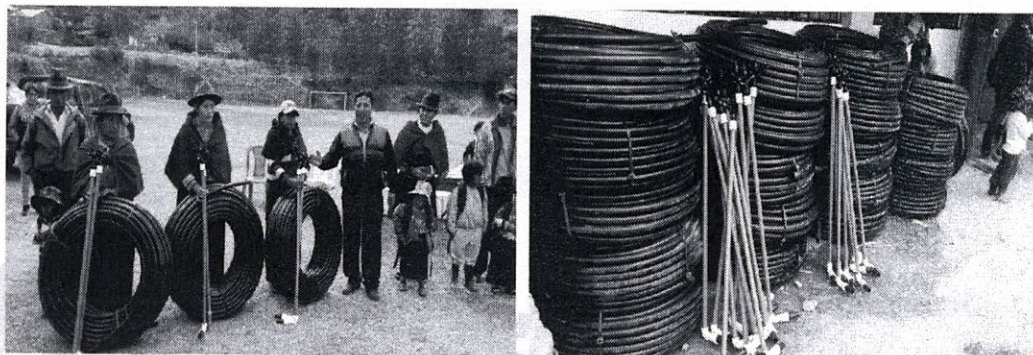

2.6.3.- Nombre del Proyecto 2

Dotación de Materiales de Riego parcelario para mejorar la eficiencia de riego en la comunidad la Pacífica.

a) Metas del proyecto 2 para el año 2016

A Diciembre del 2016, 54 familias pertenecientes a la comunidad La Pacífica cuentan con sistema de riego parcelario.

b) Objetivos del proyecto

Dotar de tubería y accesorios de uso agrícola para la implementación de riego parcelario en las 120 parcelas de los beneficiarios del directorio de agua de riego.

c) Ubicación de la ejecución; Comunidad, Parroquia

PARROQUIA	COMUNIDAD	Nº BENEFICIARIOS
Tixan	La Pacífica	54

d) Monto

Se invirtió la cantidad de \$15.193,20 Dólares.

e) Estado de ejecución del proyecto

El proyecto se encuentra ejecutado.

f) Fotografías

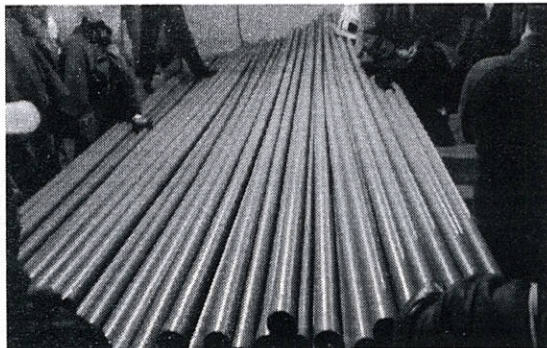

2.6.4.- Nombre del Proyecto 3

Dotación de Materiales de Riego parcelario para mejorar la eficiencia de riego en la comunidad de Shuid.

a) Metas del proyecto 3 para el año 2016

A Diciembre del 2016, 234 familias pertenecientes a la comunidad de Shuid cuentan con sistema de riego parcelario.

b) Objetivos del proyecto

Dotar de tubería de uso agrícola para la implementación de riego presurizado en la comunidad de Shuid.

c) Ubicación de la ejecución; Comunidad, Parroquia

PARROQUIA	COMUNIDAD	Nº BENEFICIARIOS
Guasuntos	Shuid	234

d) Monto

Se invirtió la cantidad de \$10.064,33 Dólares.

e) Estado de ejecución del proyecto

El proyecto se encuentra ejecutado.

f) Fotografías



2.6.5.- Nombre del Proyecto 4

Implementación de riego parcelario en las comunidades de Gusniag, Quislag Chico, Yanayacu y Yacupungo pertenecientes a la parroquia Tixan.

a) Metas del proyecto 4 para el año 2016

A Diciembre del 2016, 305 familias pertenecientes a las comunidades de Gusniag, Quislag Chico, Yanayacu y Yacupungo cuentan con sistema de riego parcelario.

b) Objetivos del proyecto

Dotar de materiales y accesorios para la implementación de riego parcelario en cada uno de los predios que conforman los Directorios de Agua de Riego de las comunidades de Gusniag, Quislag Chico, Yanayacu y Yacupungo

c) Ubicación de la ejecución; Comunidad, Parroquia

PARROQUIA	COMUNIDAD	Nº BENEFICIARIOS
Tixán	Gusniag	65
	Quislag Chico	90
	Yanayacu	79
	Yacupungo	71
TOTAL BENEFICIARIOS		305

d) Monto

Se invirtió la cantidad de \$54.028,68 Dólares.

e) Estado de ejecución del proyecto

El proyecto se encuentra ejecutado, faltando el pago al proveedor del 50%.

f) Fotografías

Materiales entregados a la comunidad de Quislag Chico



Materiales entregados a la comunidad de Yanayacu



Materiales entregados a la comunidad de Yacupungo

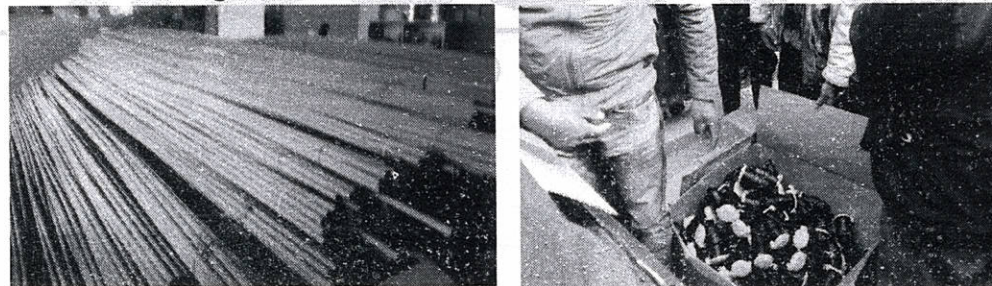

Materiales entregados a la comunidad de Gusniag

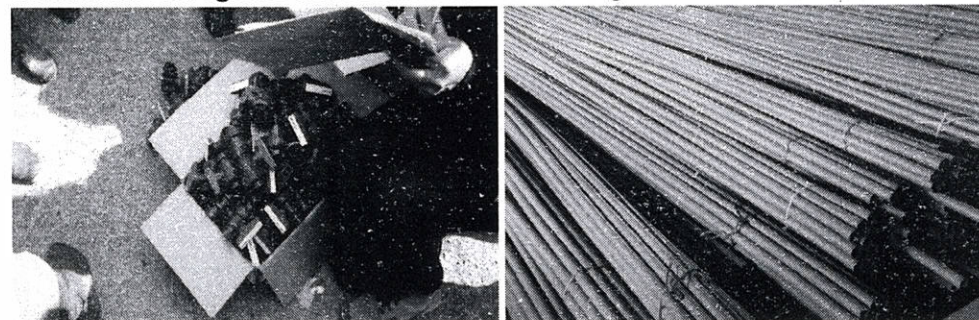

3.- CONCLUSIONES

- La mayoría de proyectos ejecutados se cumplió de acuerdo a las fechas planificadas en el plan operativo anual.
- En cada uno de los proyectos ejecutados se ha hecho poner una contraparte por los beneficiarios siendo esta económica o el trabajo por parte de las personas beneficiarias para la ejecución del proyecto.
- Los proyectos que no han podido ser ejecutados es debido a la falta de documentos, como también a la falta de cumplimiento de las fases proyectadas para el desarrollo del mismo, por parte de otras entidades públicas comprometidas con el proyecto.

4.- RECOMENDACIONES

- El hacer poner una contraparte a los beneficiarios es una responsabilidad para que valoren los bienes que les entrega el GADMCA.

Particular que se informa para los fines pertinentes

Atentamente,

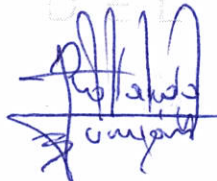

Ing. Rolando Yungán
JEFE DE LA UNIDAD DE DESARROLLO PRODUCTIVO

Of.No.011-2017-CM-GADMCA

Alausí, Febrero 07 del 2017

Lic. Segundo Yamasaca Ortega
JEFE DE GESTION PARTICIPATIVA Y CULTURAL
Presente.-

De mi consideración:

Reciba un cordial y atento saludo y a la vez augurándole éxitos en todas y cada una de sus funciones y actividades.

Tengo a bien manifestarle que el Camal Municipal de Alausi realizo un solo proceso en el año 2016, de compra de equipamiento (Plataforma neumática de transferencia de canales, tecla eléctrico para el izado de cerdos pelados, carrito buggy, mesón para el lavado de vísceras), con un monto de 19.900 dólares americanos

Particular que comunico para los fines legales consiguientes

Atentamente;

Ing. Jorge Romero Sánchez
ADMINISTRADOR DEL CAMAL

RECIBIDO
07-02-2017
17:04
FALTA HABERMELO