

**ACTA DE APROBACIÓN DEL INFORME FINAL, PREGUNTAS REALIZAS
POR LA CIUDADANIA Y RESPUESTAS EMITIDAS POR LOS
DEPARTAMENTOS CORRESPODIENTE AL PROCESO DE RENDICIÓN DE
CUENTAS 2021, POR PARTE DEL CONSEJO DE PLANIFICACIÓN
CANTONAL**

ANTECEDENTE

Al respecto debo informar, mediante Oficio Nro. GADMCA –AL-2022-00328-OF de fecha 29 de marzo de 2022, se convoca al Consejo de Planificación Cantonal, con el fin de cumplir las fases de la Resolución No.CPCCS-PLE-CG-069-2021-476 correspondiente al Artículo 12, la misma que se realizó el día miércoles 30 de marzo del 2022, a partir de las 14h00 pm. En el Salón de presidentes del GADMCA, Av. 5 de junio y Ricaurte.

DESARROLLO:

La reunión se llevo a cabo cumpliendo el siguiente orden del día:

- 1.- Constatación del Quorum
- 2.- Registro de Asistencia
3. - Instalación de la Asamblea
- 4.- Introducción sobre el proceso del informe final de rendición de cuentas, las preguntas formuladas por la ciudadanía y respuestas emitidas por los departamentos correspondientes.
- 4.- Aprobación para el cumplimiento y continuidad del proceso de rendición de Cuentas periodo fiscal 2021.
- 5.- Clausura de la Asamblea

Se procede con la constatación del Quórum y registro de Asistencia, seguidamente se procede con Palabras de bienvenida por parte del Ing. Luis Vasquez Director administrativo del GADMC-ALAUSSI e instalación de la asamblea a continuación toma la palabra el Director de Planificación y Ordenamiento territorial Arq. Juan Pablo Vinueza, en el cual brinda una Introducción sobre el proceso del informe final de rendición de cuentas, las preguntas formuladas por la ciudadanía y respuestas emitidas por los departamentos correspondientes.

La exposición se llevo a cabo por parte del equipo técnico y Funcionarios que se encuentran participando dentro del proceso, ante los miembros del Consejo de Planificación Cantonal.

Aprobación por los miembros del Consejo de Planificación Cantonal y la autorización para realizar la convocatoria de acuerdo a la fase No 3 de los ítem b,c,d,e,f,g para el cumplimiento y continuidad del proceso de rendición de Cuentas periodo fiscal 2021.

Para constancia de lo efectuado firman como compromiso:

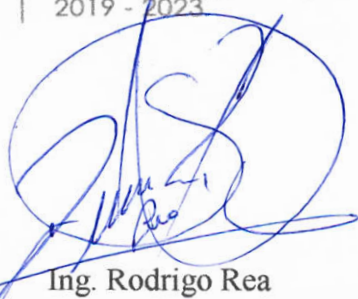

Ing. Rodrigo Rea
**PRESIDENTE DEL CONCEJO
DE PLANIFICACIÓN C.A**



Sr. Marco Guerra
**REPRESENTA DEL LEGISLATIVO
DEL GADMC-ALAU SÍ**

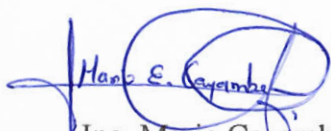

Ing. Mario Cayambe
**DIRECTOR DE OBRAS PÚBLICAS
DEL GADMC-ALAU SÍ**

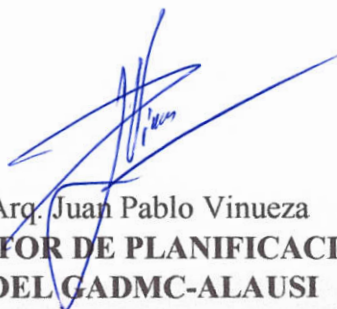

Arq. Juan Pablo Vinuesa
**DIRECTOR DE PLANIFICACIÓN
DEL GADMC-ALAU SÍ**



Eco Marco Benalcázar
**DIRECTOR FINANCIERO
DEL GADMC-ALAU SÍ**

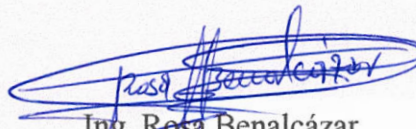

Ing. Rosa Benalcázar
**JEFA DE DESARROLLO SOCIAL
DEL GADMC-ALAU SÍ**

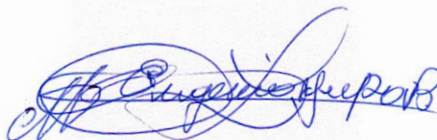

Sra. Eugenia Yupa
**REPRESENTANTE DE LA
CIUDADANIA**



**GOBIERNO AUTÓNOMO DESCENTRALIZADO MUNICIPAL
DEL CANTÓN ALAU SÍ**

INFORME FINAL DEL PROCESO DE RENDICIÓN DE CUENTAS DEL PERIODO FISCAL 2021

**Ing. Aurio Rodrigo Rea Yanes
ALCALDE DE ALAU SÍ**

ADMINISTRACIÓN 2019 - 2023

GOBIERNO AUTÓNOMO DESCENTRALIZADO MUNICIPAL DEL CANTÓN ALAUŚÍ INFORME PRELIMINAR DE RENDICIÓN DE CUENTAS DEL PERIODO FISCAL 2021

1. PRESENTACIÓN

Presentamos a la ciudadanía, el Informe de Rendición de Cuentas correspondiente del ejercicio fiscal 2021, con la descripción de los principales resultados de la gestión, en el marco de las prioridades establecidas en el *Plan de Desarrollo y Ordenamiento Territorial 2019-2023*, que a su vez se encuentra alineado con los Objetivos del Plan Nacional de Desarrollo Toda una Vida 2017 - 2021. Estos resultados fueron alcanzados gracias al compromiso de la ciudadanía, los dirigentes comunitarios y sociales, la acción interinstitucional, el apoyo decidido del cuerpo legislativo, los distintos departamentos, con la gestión y dirección de la Alcaldía del cantón Alausí.

2. BASE LEGAL

- El artículo 95 de la Constitución de la República del Ecuador, establece: *"Las ciudadanas y ciudadanos, en forma individual y colectiva, participarán de manera protagónica en la toma de decisiones, planificación y gestión de los asuntos públicos, y en el control popular de las instituciones del Estado y la sociedad, y de sus representantes, en un proceso permanente de construcción del poder ciudadano. La participación se orientará por los principios de igualdad, autonomía, deliberación pública, respeto a la diferencia, control popular, solidaridad e interculturalidad".*
- El numeral 4 del artículo 100 de la Constitución de la República del Ecuador, señala *"La participación en los niveles de gobierno se ejerce para: "fortalecer la democracia con mecanismos permanentes de transparencia, rendición de cuentas y control social". Concomitantemente, el numeral 4 del artículo 64 de la Ley Orgánica de Participación Ciudadana, prevé que, en todos los niveles del gobierno existirán instancias de participación, con la misma finalidad de fortalecer la democracia."*
- El Art. 89 de la Ley Orgánica de Participación Ciudadana establece: *"Se concibe la rendición de cuentas como un proceso sistemático, deliberado, interactivo y universal, que involucra a autoridades, funcionarias y funcionarios o sus representantes y representantes legales, según sea el caso, que estén obligadas u obligados a informar y someterse a evaluación de la ciudadanía por las acciones u omisiones en el ejercicio de su gestión y en la administración de los recursos públicos"*.
- El Art. 1 del Decreto Presidencial Nro. 647 emitido el 25 de marzo de 2015, establece: *"El proceso de rendición de cuentas en la Administración Pública Central e Institucional cumplirá lo dispuesto en el artículo 89 de la Ley Orgánica de Participación Ciudadana; y, la interacción dispuesta en esta norma será mediante la publicación en los portales institucionales de los informes anuales de actividades de las entidades y habrá una retroalimentación de los ciudadanos a través de los mismos portales institucionales; y de ser necesario se realizarán audiencias con los ciudadanos en los locales institucionales."*

En su contenido se indican, a manera de síntesis, los logros más importantes del período de gestión 2021.

OBJETIVO DEL INFORME DE RENDICIÓN DE CUENTAS A LA CIUDADANÍA

Socializar a la ciudadanía la gestión realizada durante el año 2021, mediante un resumen de los programas, proyectos y actividades ejecutadas, todo ello enmarcado en la ejecución del Plan de Desarrollo y Ordenamiento Territorial y la metodología definida por el Consejo de Participación Ciudadana y Control Social.

Objetivos del Plan de gobierno del Alcalde (PDOT)

- Incorporar a la participación ciudadana en la gestión del gobierno local, como herramientas de transparencia, rendición de cuentas e interacción mutua con los distintos públicos de interés, sectores y movimientos sociales, organizaciones y colectivos ciudadanos.
- Posicionar al cantón Alausí como zona de desarrollo territorial, donde se fortalezcan sus capacidades y potencialidades agrícolas, culturales y turísticas.
- Generar mano de obra local a través de la construcción de infraestructura y servicios.
- Garantizar el acceso a servicios dignos y de calidad y a un entorno seguro, que incluya la provisión y calidad de los bienes y servicios públicos vinculados al hábitat: suelo, energía, movilidad, transporte, agua y saneamiento, calidad ambiental, espacio público seguro y recreación.
- Promover la protección de los derechos de usuarios y consumidores de bienes y servicios.
- Garantizar el acceso, uso y aprovechamiento justo, equitativo y sostenible del agua; la protección de sus fuentes; la universalidad, disponibilidad y calidad para el consumo humano, saneamiento para todos y coadyuvar al desarrollo de sistemas integrales de riesgo.

1.4. Programas del POA

- Programa de fortalecimiento de la infraestructura productiva.
- Programa de Emprendimiento
- Programa de dotación de Servicios Básicos
- Programa de manejo y gestión ambiental
- Programa de Desarrollo, recreación y formación humana
- Programa de Asistencia Social
- Programa fortalecimiento institucional.
- Programa político institucional
- Programa de fortalecimiento de espacios públicos
- Fortalecimiento de la identidad y reconocimiento cívico
- Programa de turismo vivencial
- Programa de fortalecimiento de los patrimonios

3. DIRECCIÓN FINANCIERA

Describe los servicios y funciones de la Dirección Financiera del GADM-Alausí con que se cumplieron los objetivos, así como los programas y acciones relevantes conforme a la Planificación

Operativa Anual que se llevaron a cabo, se explican los aspectos financieros y presupuestales, recursos humanos y materiales, así como procesos de revisión realizados por las instancias fiscalizadoras.

Objetivo Estratégico: Planificar, dirigir, recaudar y asegurar los recursos financieros de manera adecuada y oportuna para apoyar la gestión institucional, de conformidad con lo dispuesto en el Código Orgánico de Planificación y Finanzas Públicas, COOTAD y las demás leyes y reglamentos; proveer información financiera veraz, eficiente, eficaz y efectiva, para la toma de decisiones en las áreas de su competencia.

INGRESOS

Los ingresos son los recursos que obtiene la entidad municipal por la recaudación de los tributos, por la venta de bienes y servicios, transferencias del gobierno central y donaciones que se reciben de instituciones sean estas públicas o privadas. Todos estos ingresos se destinarán para cubrir las obligaciones contraídas para la prestación de bienes y servicios públicos del GAD Municipal de Alausí.

Los ingresos se dividen en:

INGRESOS PERMANENTES: Son aquellos ingresos que se mantienen durante un período de tiempo, y son predecibles. (Impuestos, Tasas y Contribuciones, venta de Bienes y Servicios, Renta Inversiones y Multas, Transferencias y Donaciones Corrientes y otros ingresos).

INGRESOS NO PERMANENTES: Son aquellos ingresos no predecibles en el tiempo. (Transferencias y Donaciones de Inversión y Capital, Venta de Archivos no Financieros).

Los ingresos además tienen una clasificación económica y se dividen en ingresos corrientes, de capital y de financiamiento.

1. CÉDULA PRESUPUESTARIA DE INGRESOS CONSOLIDADA.

INGRESOS		
PARTIDA	NOMBRE	CODIFICADO
1.	INGRESOS CORRIENTES	1,306,088.66
1.1.	IMPUESTOS	683,332.63
1.3.	TASAS Y CONTRIBUCIONES	324,601.42
1.4.	VENTA DE BIENES Y SERVICIOS	64,593.86
1.7.	RENTAS DE INVERSIONES Y MULTAS	64,914.31
1.8.	TRANSF. Y DONACIONES CORRIENTES	163,609.65
1.9.	OTROS INGRESOS	5,036.79
2.	INGRESOS DE CAPITAL	8,857,198.96
2.4.	VENTA DE ACTIVOS NO FINANCIEROS	0.02
2.8.	TRANSFERENCIAS Y DONACIONES DE CAPITAL E INVERSION	8,857,198.94
3.	INGRESOS DE FINANCIAMIENTO	12,025,105.27
3.6.	FINANCIAMIENTO PUBLICO	55,492.89
3.7.	SALDOS DISPONIBLES	11,876,537.96
3.8.	CUENTAS PENDIENTES POR COBRAR	93,074.42
	TOTALES	22,188,392.89

2. CÉDULA PRESUPUESTARIA DE GASTOS CONSOLIDADA.

GASTOS		
PARTIDA	NOMBRE	CODIFICADO
5.	EGRESOS CORRIENTES	1,758,979.15
5.1.	EGRESOS EN PERSONAL	1,203,781.41

5.3.	BIENES Y SERVICIOS DE CONSUMO	313,518.68
5.6.	EGRESOS FINANCIEROS	179,203.25
5.7.	OTROS EGRESOS CORRIENTES	25,123.54
5.8.	TRANSFERENCIAS O DONACIONES CORRIENTES	37,352.27
7.	EGRESOS DE INVERSIÓN	16,877,235.99
7.1.	EGRESOS EN PERSONAL PARA INVERSIÓN	2,772,669.20
7.3.	BIENES Y SERVICIOS PARA INVERSIÓN	5,163,398.82
7.5.	OBRAS PUBLICAS	8,438,905.19
7.7.	OTROS EGRESOS DE INVERSIÓN	88,490.99
7.8.	TRANSFERENCIAS O DONACIONES PARA INVERSIÓN AL SECTOR PÚBLICO	413,771.79
8.	EGRESOS DE CAPITAL	2,000,286.52
8.4.	BIENES DE LARGA DURACIÓN (PROPIEDAD PLANTA Y EQUIPO)	1,882,927.70
8.7.	INVERSIONES FINANCIERAS	117,358.82
9.	APLICACIÓN DEL FINANCIAMIENTO	1,551,891.23
9.6.	AMORTIZACIÓN DE LA DEUDA PUBLICA	562,474.09
9.7.	PASIVO CIRCULANTE	989,417.14
	TOTALES	22,188,392.89

INFORME DE EJECUCIÓN DE LOS PROGRAMAS, PROYECTOS, OBRAS, CONVENIOS, CAPACITACIONES Y ACTIVIDADES.

DIRECCION DE DESARROLLO CANTONAL

UNIDAD DE AMBIENTE

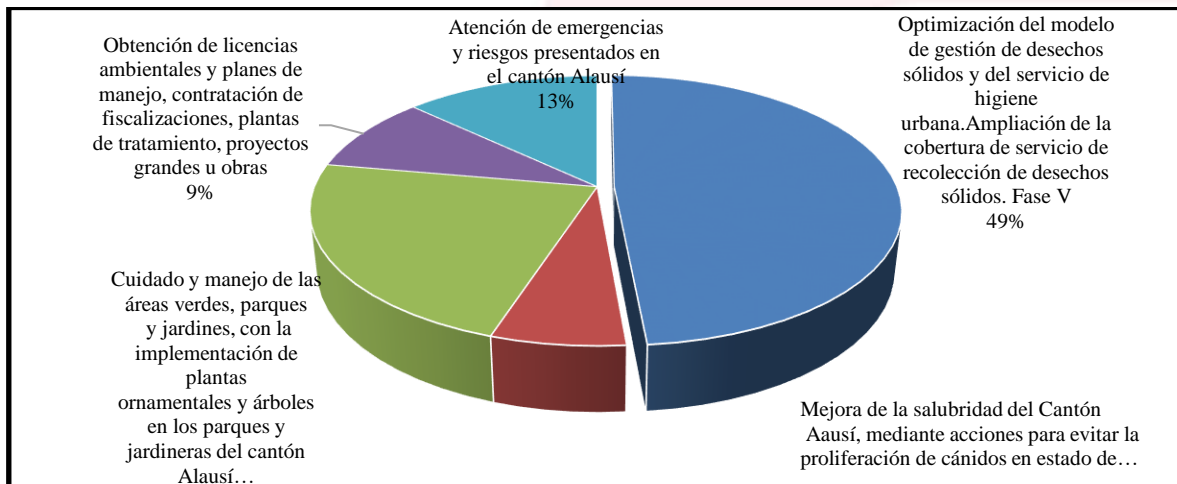

DE LOS PROGRAMAS

Mejora de la salubridad del cantón Alausí, mediante acciones para evitar la proliferación de cánidos en estado de abandono- fase IV

OBRAS / PROYECTOS EJECUTADAS

2.1.- Nombre del Programa

PROGRAMA DE MANEJO Y GESTIÓN AMBIENTAL

Parroquia: Matriz, Achupallas, Pumallacta, Sevilla, Pistishi, Guasuntos, Sibambe, Huigra, Multitud, Tixán

Comunidad: Quilliquing, Nizag Alto y Bajo, Cumbilla, Shushilcon, Achupallas, Shuid Azuay, Sevilla, Guapcas, Dalincocha, Tolte, Guasuntos, Matriz, Multitud, Estación de Multitud, Las Rocas, Guamanpata, Chaguampata, Esperanza, El Frondoso, Sibambe, Chilcapamba, Pepinales, Pagma, Yalancay, San José, Huigra, Totoras, Ozogoche Alto y Bajo, Chiniguayco, Gulaguayco, Cocán, Cortijo, La Merced, Santa Lucía, Pungupala, Pachamama Chico Charicando, La Pacífica, Tixán, Gusñiag, Aypud, Casual, Moya, Pueblo Viejo, San Francisco de Achupallas, Cobshe Bajo y Alto, Guaylla, Quislag Chico.

Beneficiarios: 44.089 habitantes

Proyecto: **SERVICIOS DE ASEO, LAVADO DE VESTIMENTA DE TRABAJO, FUMIGACION, DESINFECCION, LIMPIEZA DE INSTALACIONES, MANEJO DE DESECHOS CONTAMINADOS.**

Monto: 7038,14

Estado de ejecución del proyecto: Ejecutado

Proyecto: **MAQUINARIAS Y EQUIPOS (INSTALACIÓN, MANTENIMIENTO Y REPARACIÓN)**

Monto: 1.925,28

Estado de ejecución del proyecto: Ejecutado

Proyecto: **CONSULTORÍA, ASESORÍA E INVESTIGACIÓN ESPECIALIZADA**

Monto: 10000

Estado de ejecución del proyecto: devengado

Proyecto: **AUDITORIAS MINERAS A LOS LIBRES APROVECHAMIENTOS PARA OBRA PÚBLICA**

Monto: 1768

Estado de ejecución del proyecto: Ejecutado

Proyecto: **MATERIALES DE OFICINA**

Monto: 550,00

Estado de ejecución del proyecto: Ejecutado

Proyecto: **MATERIALES DE ASEO - SUMINISTROS DE LIMPIEZA Y OFICINA**

Monto: 1.287,84

Estado de ejecución del proyecto: Ejecutado

Proyecto: **"INSUMOS, BIENES, MATERIALES Y SUMINISTROS PARA LA CONSTRUCCIÓN, ELECTRICIDAD, PLOMERÍA, CARPINTERÍA, SEÑALIZACIÓN VIAL, NAVEGACIÓN Y CONTRA INCENDIOS"**

Monto: 1384,88

Estado de ejecución del proyecto: Ejecutado

Proyecto: **HERRAMIENTAS Y EQUIPOS MENORES SUJETOS A CONTROL ADMINISTRATIVO**

Monto: 1.389,91

Estado de ejecución del proyecto: Ejecutado



Proyecto: **ADQUISICIÓN DE SEMILLAS**

Monto: 1998,5

Estado de ejecución del proyecto: Ejecutado

Proyecto: **ADQUISICIÓN DE ACCESORIOS E INSUMOS QUÍMICOS Y ORGÁNICOS**

Monto: 5.000,00

Estado de ejecución del proyecto: Ejecutado

Proyecto: **ADQUISICIÓN DE PLANTAS ORNAMENTALES**

Monto: 2.999,00

Estado de ejecución del proyecto: Ejecutado



Proyecto: **OBTENCIÓN DE LICENCIAS AMBIENTALES Y PLANES DE MANEJO, CONTRATACIÓN DE FISCALIZACIONES, PLANTAS DE TRATAMIENTO, PROYECTOS GRANDES U OBRAS**

Parroquia: Matriz, Achupallas, Pumallacta, Sevilla, Pistishi, Guasuntos, Sibambe, Huigra, Multitud, Tixán

Proyecto: **TASAS GENERALES, IMPUESTOS, CONTRIBUCIONES, PERMISOS, LICENCIAS Y PATENTES- MAE**

Monto: 290,00

Estado de ejecución del proyecto:

Proyecto: **TASAS GENERALES, IMPUESTOS, CONTRIBUCIONES, PERMISOS, LICENCIAS Y PATENTES - ARCOM Y OTROS**

Monto: 1.553,75

Estado de ejecución del proyecto: Ejecutado

Proyecto: **EMPRESAS PÚBLICAS - APORTE A LA MANCOMUNIDAD.**

Monto: 145.815,74

Estado de ejecución del proyecto: Ejecutado



TURISMO Y CULTURA

GRÁFICO DE EJECUCIÓN DE LOS PROGRAMA

CUMPLIMIENTO DE PROGRAMA

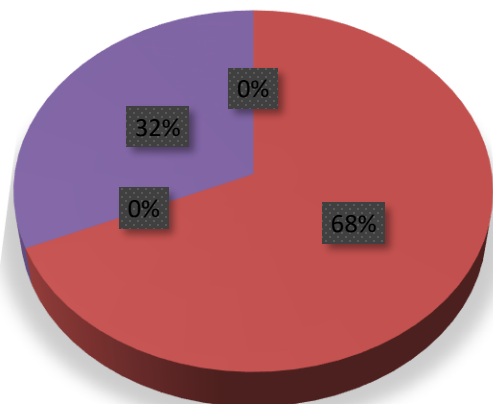

- Programa de fortalecimiento de espacios públicos
- Fortalecimiento de la identidad y reconocimiento cívico
- Programa de turismo vivencial
- Programa de fortalecimiento de los patrimonios

OBRAS / PROYECTOS EJECUTADAS

Nombre del Programa

FORTALECIMIENTO DE LA IDENTIDAD Y RECONOCIMIENTO CÍVICO

Proyecto: **ADQUISICIÓN DE SÍMBOLOS PATRIOS (PABELLONES)**

Parroquia: Todas

Beneficiarios: 10210 pobladores y 55376 turistas

Monto: \$ 469,74

Estado de ejecución del proyecto: Proyecto ejecutado

Proyecto: **PROMOCIÓN Y COMPETENCIA CÍVICA CULTURAL PARA FORTALECER EL DESARROLLO TURÍSTICO Y ECONÓMICO DEL CANTÓN ALAUSÍ (13 DE NOVIEMBRE)**

Parroquia: La Matriz

Beneficiarios: 10210 pobladores y 55376 turistas

Monto: \$ 30.000,00

Estado de ejecución del proyecto: Proyecto ejecutado

Proyecto: **ELABORACIÓN DE MATERIAL PROMOCIONAL, PARA LA OPTIMIZACIÓN DEL ITUR**

Parroquia: Todas

Beneficiarios: 10210 pobladores y 55376 turistas

Monto: \$ 8.240

Estado de ejecución del proyecto: ejecutado.

CAMAL Y PLAZA DE RASTRO
GRÁFICO DE EJECUCIÓN DE LOS PROGRAMAS

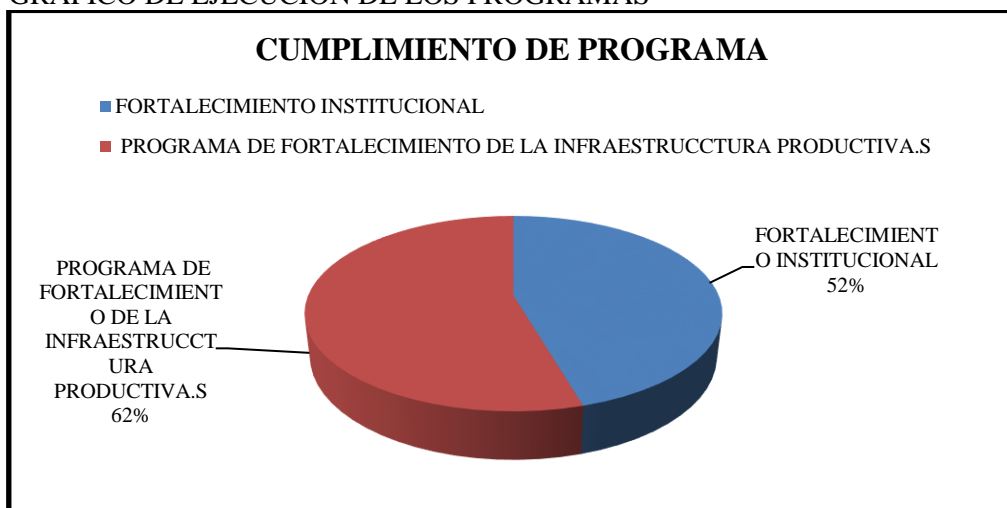

2.1.- Nombre del Programa
FORTALECIMIENTO INSTITUCIONAL

Proyecto: FORTALECIMIENTO DE LA GESTIÓN DE LA UNIDAD DEL CAMAL MUNICIPAL – MATERIALES DE OFICINA

Parroquia: Matriz

Comunidad: Cabecera parroquial

Beneficiarios: 44.089 habitantes

Monto: \$ 300,00

Estado de ejecución del proyecto: Ejecutado

2.2.- Nombre del Programa
FORTALECIMIENTO INSTITUCIONAL

Proyecto: FORTALECIMIENTO DE LA GESTIÓN DE LA UNIDAD DEL CAMAL MUNICIPAL –VESTUARIO, LENCERÍA, PRENDAS DE PROTECCIÓN Y ACCESORIOS PARA UNIFORMES DEL PERSONAL DE PROTECCIÓN, VIGILANCIA Y SEGURIDAD.

Parroquia: Matriz

Comunidad: Cabecera parroquial

Beneficiarios: 44.089 habitantes

Monto: \$ 300,00

Ejecutado: \$ 1056,3

Estado de ejecución del proyecto: Ejecutado

2.3.- Nombre del Programa
FORTALECIMIENTO INSTITUCIONAL

Proyecto: **FORTALECIMIENTO DE LA GESTIÓN DE LA UNIDAD DEL CAMAL MUNICIPAL – ACCESORIOS E INSUMOS QUÍMICOS Y ORGÁNICOS.**

Parroquia: Matriz

Comunidad: Cabecera parroquial

Beneficiarios: 44.089 habitantes

Monto: \$ 1000,00

Ejecutado: \$ 999,35

Estado de ejecución del proyecto: Ejecutado



2.4.- Nombre del Programa.
FORTALECIMIENTO INSTITUCIONAL

Proyecto: **FORTALECIMIENTO DE LA GESTIÓN DE LA UNIDAD DEL CAMAL MUNICIPAL – MATERIALES DE ASEO**

Parroquia: Matriz

Comunidad: Cabecera parroquial

Beneficiarios: 44.089 habitantes

Monto: \$ 4000,00

Ejecutado: \$ 1000 ,00

Estado de ejecución del proyecto: Ejecutado



2.5.- Nombre

del Programa.

Programa de fortalecimiento de la infraestructura productiva

Proyecto: **IMPLEMENTACIÓN DE CENTRO DE FAENAMIENTO Y PROCESAMIENTO DE CÁRNICOS - MAQUINARIAS Y EQUIPOS - BIENES DE LARGA DURACION**

Parroquia: Matriz

Comunidad: Cabecera parroquial

Beneficiarios: 44.089 habitantes

Monto: \$ 8000,00

Ejecutado: \$ 5400,00

Estado de ejecución del proyecto: Ejecutado



2.6.- Nombre del Programa.

Programa de fortalecimiento de la infraestructura productiva

Proyecto: **IMPLEMENTACIÓN DE CENTRO DE FAENAMIENTO Y PROCESAMIENTO DE CÁRNICOS - MAQUINARIAS Y EQUIPOS (INSTALACIÓN, MANTENIMIENTO Y REPARACIÓN)**

Parroquia: Matriz

Comunidad: Cabecera parroquial

Beneficiarios: 44.089 habitantes

Monto: \$ 8000,00

Ejecutado: \$ 5400,00

Estado de ejecución del proyecto: Ejecutado



2.7.- Nombre del Programa.
Programa de fortalecimiento de la infraestructura productiva

Proyecto: **IMPLEMENTACIÓN DE CENTRO DE FAENAMIENTO Y PROCESAMIENTO DE CÁRNICOS - LUBRICANTES Y COMBUSTIBLES (GRASA DE GRADO ALIMENTICIO, GAS INDUSTRIAL**

Parroquia: Matriz

Comunidad: Cabecera parroquial

Beneficiarios: 44.089 habitantes

Monto: \$ 1.505

Ejecutado: \$ 1293,98

Estado de ejecución del proyecto: Ejecutado

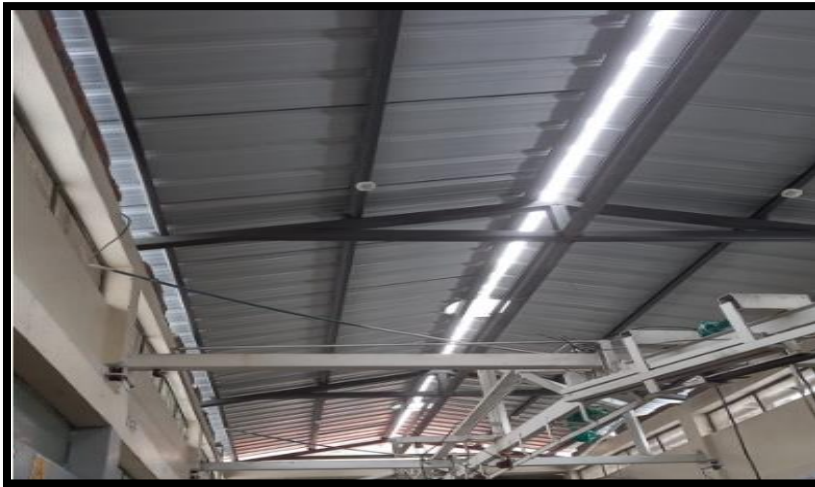

2.8.- Nombre del Programa.

Programa de fortalecimiento de la infraestructura productiva

Proyecto: **IMPLEMENTACIÓN DE CENTRO DE FAENAMIENTO Y PROCESAMIENTO DE CÁRNICOS - REPUESTOS Y ACCESORIOS \$ 1186**

Parroquia: Matriz

Comunidad: Cabecera parroquial

Beneficiarios: 44.089 habitantes

Monto: \$ 1.505

Ejecutado: \$ 1293,98

Estado de ejecución del proyecto: Ejecutado



DESARROLLO SOCIAL

PROGRAMA	PROYECTO	COOPERACIÓN GAD	COOPERACIÓN EXTERNA
<i>PROGRAMA DE DESARROLLO, RECREACIÓN Y FORMACIÓN HUMANA</i>	Desarrollo de potencialidades y habilidades para la vida de niños, niñas y adolescentes del cantón	\$ 6.400,00	
	Formación y Desarrollo de capacidades en igualdad de género y empoderamiento de las mujeres del cantón Alausí.	\$ 3000,00	
<i>PROGRAMA DE ASISTENCIA SOCIAL</i>	Atención integral de los grupos prioritarios (Seguridad alimentaria y salud integral, servicios)	\$ 52.500,00	
	Implementación del Centro Gerontológico GAD Municipal del cantón Alausí	\$ 300.000,00	
	Atención integral de los grupos prioritarios (Seguridad alimentaria y salud integral, servicios) Centro Residencial	\$ 99.060,20	\$ 184.163,46
	Atención Domiciliaria	\$ 843,3420	\$ 17897,2626
	Atención Domiciliaria personas con discapacidad_PAM	\$ 9180,00	\$ 37.968,4805
	Espacios Activos	\$ 923,52	\$ 7421,6826
	Desarrollo Infantil	\$ 11874,88	\$ 45606,60
Total		\$ 483.381,94	\$ 293.057,49

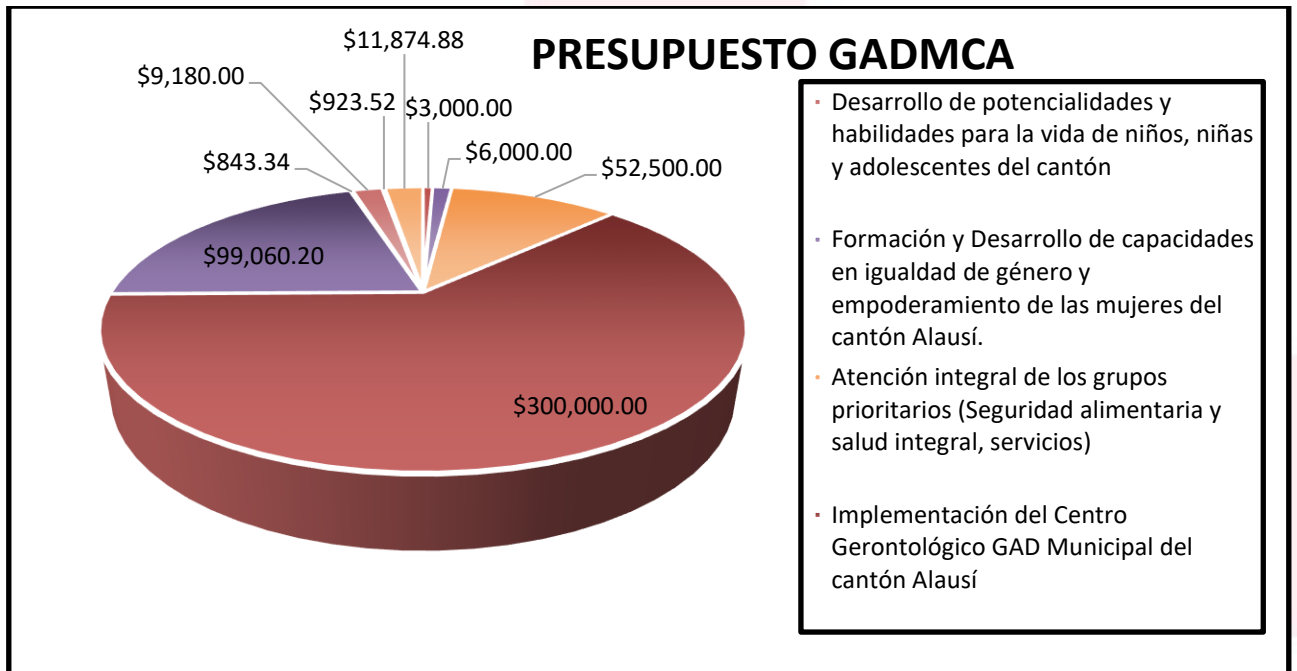

PRESUPUESTO COOPERACIÓN EXTERNA

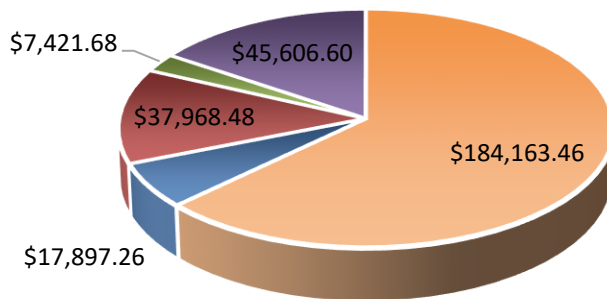

- PROGRAMA DE DESARROLLO, RECREACIÓN Y FORMACIÓN HUMANA
Desarrollo de potencialidades y habilidades para la vida de niños, niñas y adolescentes del cantón
- PROGRAMA DE DESARROLLO, RECREACIÓN Y FORMACIÓN HUMANA
Formación y Desarrollo de capacidades en igualdad de género y empoderamiento de las mujeres del cantón Alausí.
- PROGRAMA DE ASISTENCIA SOCIAL
Atención integral de los grupos prioritarios (Seguridad alimentaria y salud integral, servicios)
- PROGRAMA DE ASISTENCIA SOCIAL
Implementación del Centro Gerontológico GAD Municipal del cantón Alausí
- PROGRAMA DE ASISTENCIA SOCIAL
Atención integral de los grupos prioritarios (Seguridad alimentaria y salud integral, servicios) Centro Residencial
- PROGRAMA DE ASISTENCIA SOCIAL
Atención Domiciliaria
- PROGRAMA DE ASISTENCIA SOCIAL
Atención Domiciliaria personas con discapacidad_PAM
- PROGRAMA DE ASISTENCIA SOCIAL
Espacios Activos
- PROGRAMA DE ASISTENCIA SOCIAL
Desarrollo Infantil

OBRAS / PROYECTOS EJECUTADAS

2.1.- Nombre del Programa

PROGRAMA DE DESARROLLO, RECREACIÓN Y FORMACIÓN HUMANA

Proyecto: **FORMACIÓN Y DESARROLLO DE CAPACIDADES EN IGUALDAD DE GÉNERO Y EMPODERAMIENTO DE LAS MUJERES DEL CANTÓN ALAUSÍ.**

Parroquia: Tixán – Achupallas – Huigra – La Matriz

Comunidad: Corporación COCAN, Totoras Cucho, La Matriz Huigra, Beneficiarios: 300 mujeres

Monto: \$ 3000,00

Estado de ejecución del proyecto

Las actividades han sido ejecutadas de acuerdo a la propuesta de capacitación presentada por el facilitador del proyecto, con una duración de tres meses en el período de noviembre 2021 a enero del 2022.



TOTORAS LLULLIN: Liderazgo femenino





CORPORACIÓN COCAN: Emprendimientos con Enfoque de Género y liderazgo.



Proyecto: **DESARROLLO DE POTENCIALIDADES Y HABILIDADES PARA LA VIDA DE NIÑOS, NIÑAS Y ADOLESCENTES DEL CANTÓN**

Parroquia: La Matriz

Comunidad: Alausí, Aypud

Beneficiarios: 600 NNA

Monto GADMCA: \$ 6400,00

Monto LDCA: \$ 8100,00

Estado de ejecución del proyecto:

Mediante la firma de un convenio de cooperación interinstitucional el GADMCA y la LCDA, ejecutaron durante los meses de agosto a diciembre del 2021, las actividades recreativas y deportivas en las colonias vacacionales y escuelas de futbol en la Matriz Alausí y la comunidad de Aypud.

	
<p>Guasuntos – Colonia Vacacional</p>	<p>Natación – La Matriz Alausí</p>
	
<p>HUIGRA</p>	<p>SIBAMBE</p>



PISTISHI

Proyecto: **ATENCIÓN INTEGRAL DE LOS GRUPOS PRIORITARIOS (SEGURIDAD ALIMENTARIA Y SALUD INTEGRAL,**

servicios) Centro Residencial

Parroquia: La Matriz Alausí

Comunidad: Alausí

Beneficiarios: 30 personas adultas mayores

Monto GADMCA: \$ 99.060,20

Monto MIES: \$ 184.163,46

Estado de ejecución del proyecto: Ejecutado



PERSONAS ADULTAS MAYORES DEL CR-GADMCA





Proyecto: **ATENCIÓN DOMICILIARIA, SERVICIOS DEL ADULTO MAYOR**

Parroquia: Tixán – Achupallas – La Matriz Alausí – Guasuntos

Comunidad: La Matriz Tixán, Yuyaute Bajo, Yuyaute Lato, Sanganao, Totoras Pamba, Totoras Cucho, Totoras Llullin, Totoras Huiche, San Antonio, La Matriz Alausí, Chivatuz, Tolatús, Cumbilla, Shuid Bajo.

Beneficiarios: 80 personas adultas mayores.

Monto GADMCA: \$ 843.34

Monto MIES: \$ 17.987,26

Estado de ejecución del proyecto: Ejecutado



Chivatuz - Rosa Amelia Castillo

Tolatuz - Miguel Aucacama



Atención Domiciliaria personas con discapacidad_PAM

Parroquia: Tixán – La Matriz Alausí – Achupallas – Guasuntos – Sevilla – Pumallacta - Sibambe
 Comunidad: Yuyaute alto, Yuyaute Bajo, Sanganao, Llallanag, Quislag Grande, Pungupala Alto, Pungupala Bajo, Gulaghuayco, La Silveria, Santa Cecilia, Aña Moyocancha, La Merced, La Matriz Alausí, Casual, La Primavera, Nizag, Achupallas, Bactinag, Gazatús, Azuay, Letrapungo, Cullca, Mapahuiña, Shuid, Huapcas, La Matriz Sevilla, Chinipata, Cotoyaco, Chismaute, Shablud, Cheg Cheg.

Beneficiarios: 100 personas adultas mayores
 Monto GADMCA: \$ 9.180,00
 Monto MIES: \$ 37.968,48
 Estado de ejecución del proyecto: Ejecutado



<p>Comunidad Yuyaute Alto – Juana Tenemaza</p> 	<p>Sanganao – Luis Flor</p> 
<p>Pungupala Alto – Segundo Bravo</p> 	<p>Aña Moyocancha – Manuela Guaraca</p> 
<p>Sevilla – José Lema</p>	<p>Guapcas – Jesús Martínez</p>

Proyecto: **ESPACIOS ACTIVOS SIN ALIMENTACIÓN**

Parroquia: Tixán – Guasuntos - Achupallas
 Comunidad: Pueblo Viejo, La Matriz Guasuntos, Pistishi, Shumid.
 Beneficiarios: 150 personas adultas mayores
 Monto GADMCA: \$ 923,52
 Monto MIES: \$ 7.421,68
 Estado de ejecución del proyecto: Ejecutado



SHUMID

QUISLAC CHICO



PISTISHI

GUASUNTOS



SHUMID

PUEBLO VIEJO

Proyecto: **DESARROLLO INFANTIL**
 Parroquia: Tixán – La Matriz Alausí – Achupallas
 Comunidad: Pueblo Viejo, Nizag, Totoras
 Beneficiarios: 91 niños y niñas
 Monto GADMCA: \$ 11.874,88
 Monto MIES: \$ 45.606,60 Estado de ejecución del proyecto: Ejecutado



CDI ESTRELLITAS



TOTORAS

PUEBLO VIEJO

MERCADO Y PLAZAS
GRÁFICO DE EJECUCIÓN DE LOS PROGRAMAS

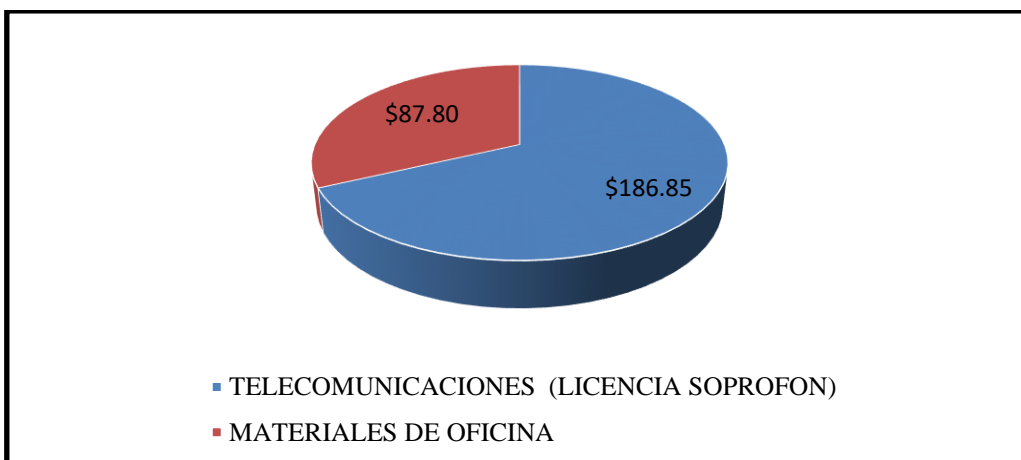

Programa político institucional

Proyecto: **TELECOMUNICACIONES (LICENCIA SOPROFON)**

Parroquia: Matriz

Comunidad: Cabecera parroquial

Beneficiarios: 155 usuarios del Mercado Municipal

Monto: \$ 186,85

Estado de ejecución del proyecto: Ejecutado

Programa Fortalecimiento institucional

Proyecto: **MATERIALES DE OFICINA**

Parroquia: Matriz

Comunidad: Cabecera parroquial

Beneficiarios: 155 usuarios del Mercado Municipal

Monto: \$ 87,8

Estado de ejecución del proyecto

Se está ejecutando en un 70%

Estado de ejecución del proyecto: Ejecutado

ADMINISTRATIVO

2. INFORME DE EJECUCIÓN DE LOS PROGRAMAS, PROYECTOS, OBRAS, CONVENIOS, CAPACITACIONES Y ACTIVIDADES.

GRÁFICO DE EJECUCIÓN DE LOS PROGRAMAS

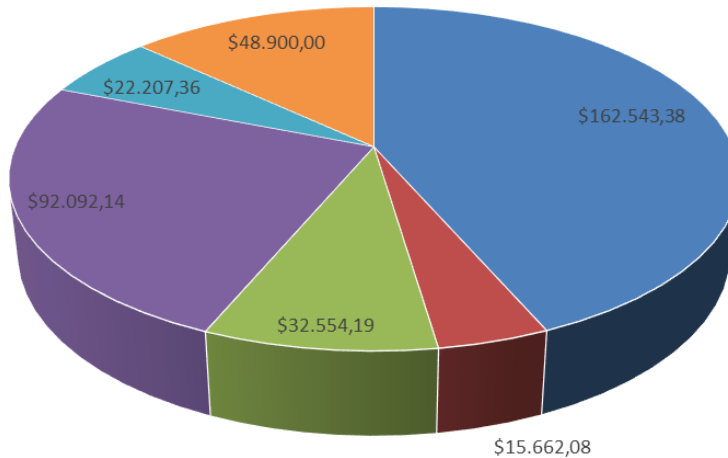

- Contratación del servicio de combustible para la flota vehicular liviana, pesada y maquinaria del GADMCA
- Adquisición de postes y brazos ornamentales metálicos para la calle Esteban Orozco y Avenida 5 de Junio.
- Contratación de pólizas de seguros para el GADMCA
- Adquisición de dos camionetas doble cabina 4x4 diesel y un camion de carga liviana para el GADMCA.
- Adquisición de equipos informáticos para varios departamentos del GAD Municipal del Cantón Alausí
- Implementación del sistema de cableado estructurado para el GADMCA fase 1.

OBRAS / PROYECTOS EJECUTADAS

2.1.- Nombre del Programa

Fortalecimiento Institucional

Proyecto: CONTRATACIÓN DEL SERVICIO DE COMBUSTIBLE PARA LA FLOTA VEHICULAR LIVIANA, PESADA Y MAQUINARIA DEL GADMCA

Parroquia: Matriz, Achupallas, Pumallacta, Sevilla, Pistishi, Guasuntos, Sibambe, Huigra, Multitud, Tixán

Comunidad: Quilliquing, Nizag Alto y Bajo, Cumbilla, Shushilcon, Achupallas, Shuid Azuay, Sevilla, Guapcas, Dalincocha, Tolte, Guasuntos, Matriz, Multitud, Estación de Multitud, Las Rocas, Guamanpata, Chaguampata, Esperanza, El Frondoso, Sibambe, Chilcapamba, Pepinales, Pagma, Yalancay, San José, Huigra, Totoras, Ozogoche Alto y Bajo, Chiniguaico, Gulaguayco, Cocán, Cortijo, La Merced, Santa Lucía, Pungupala, Pachamama Chico Charicando, La Pacífica, Tixán, Gusñiag, Aypud, Casual, Moya, Pueblo Viejo, San Francisco de Achupallas, Cobshe Bajo y Alto, Guaylla, Quislag Chico.

Beneficiarios: 44.089 habitantes

Monto: \$ 162.543,38

Estado de ejecución del proyecto: La contratación del servicio combustible para la flota vehicular liviana, pesada y maquinaria del GADMCA se encuentra en ejecución.

Proyecto: ADQUISICIÓN DE POSTES Y BRAZOS ORNAMENTALES METÁLICOS PARA LA CALLE ESTEBAN OROZCO Y AVENIDA 5 DE JUNIO.

Parroquia: Matriz

Comunidad: Cabecera parroquial

Beneficiarios: 44.089 habitantes

Monto: \$ 15.662,08

Estado de ejecución del proyecto: Ejecutado

Proyecto: CONTRATACIÓN DE PÓLIZAS DE SEGUROS PARA INCENDIO Y LINEAS ALIADAS, ROTURA DE MAQUINARIA, VEHÍCULOS, EQUIPO Y MAQUINARIA CONTRATISTA, RESPONSABILIDAD CIVIL, ROBO, CASCO AÉREO Y EQUIPO ELECTRÓNICO PARA EL GAD MUNICIPAL DE ALAUŚÍ.

Parroquia: Matriz, Achupallas, Pumallacta, Sevilla, Pistishi, Guasuntos, Sibambe, Huigra, Multitud, Tixán

Comunidad: Quilliquing, Nizag Alto y Bajo, Cumbilla, Shushilcon, Achupallas, Shuid Azuay, Sevilla, Guapcas, Dalincocha, Tolte, Guasuntos, Matriz, Multitud, Estación de Multitud, Las Rocas, Guamanpata, Chaguampata, Esperanza, El Frondoso, Sibambe, Chilcapamba, Pepinales, Pagma, Yalancay, San José, Huigra, Totoras, Ozogoche Alto y Bajo, Chiniguaico, Gulaguayco, Cocán, Cortijo, La Merced, Santa Lucía, Pungupala, Pachamama Chico Charicando, La Pacífica, Tixán, Gusñiag, Aypud, Casual, Moya, Pueblo Viejo, San Francisco de Achupallas, Cobshe Bajo y Alto, Guaylla, Quislag Chico.

Beneficiarios: 44.089 habitantes

Monto: \$ 32.554,19

Estado de ejecución del proyecto: En Ejecución

Proyecto: ADQUISICIÓN DE DOS CAMIONETAS DOBLE CABINA 4X4 DIESEL Y UN CAMION DE CARGA LIVIANA CON CAJÓN METÁLICO PARA EL GADMCA.

Parroquia: Matriz, Achupallas, Pumallacta, Sevilla, Pistishi, Guasuntos, Sibambe, Huigra, Multitud, Tixán

Comunidad: Quilliquing, Nizag Alto y Bajo, Cumbilla, Shushilcon, Achupallas, Shuid Azuay, Sevilla, Guapcas, Dalincocha, Tolte, Guasuntos, Matriz, Multitud, Estación de Multitud, Las Rocas, Guamanpata, Chaguampata, Esperanza, El Frondoso, Sibambe, Chilcapamba, Pepinales, Pagma, Yalancay, San José, Huigra, Totoras, Ozogoche Alto y Bajo, Chiniguaico, Gulaguayco, Cocán, Cortijo, La Merced, Santa Lucía, Pungupala, Pachamama Chico Charicando, La Pacífica, Tixán, Gusniag, Aypud, Casual, Moya, Pueblo Viejo, San Francisco de Achupallas, Cobshe Bajo y Alto, Guaylla, Quislag Chico.

Beneficiarios: 44.089 habitantes

Monto: \$ 92.092,14

Estado de ejecución del proyecto: Ejecutado



Proyecto: ADQUISICIÓN DE EQUIPOS INFORMÁTICOS PARA VARIOS DEPARTAMENTOS DEL GAD MUNICIPAL DEL CANTÓN ALAUSÍ

Parroquia: Matriz, Achupallas, Pumallacta, Sevilla, Pistishi, Guasuntos, Sibambe, Huigra, Multitud, Tixán

Comunidad: Quilliquing, Nizag Alto y Bajo, Cumbilla, Shushilcon, Achupallas, Shuid Azuay, Sevilla, Guapcas, Dalincocha, Tolte, Guasuntos, Matriz, Multitud, Estación de Multitud, Las Rocas, Guamanpata, Chaguampata, Esperanza, El Frondoso, Sibambe, Chilcapamba, Pepinales, Pagma, Yalancay, San José, Huigra, Totoras, Ozogoche Alto y Bajo, Chiniguaico, Gulaguayco, Cocán, Cortijo, La Merced, Santa Lucía, Pungupala, Pachamama Chico Charicando, La Pacífica, Tixán, Gusniag, Aypud, Casual, Moya, Pueblo Viejo, San Francisco de Achupallas, Cobshe Bajo y Alto, Guaylla, Quislag Chico.

Beneficiarios: 44.089 habitantes

Monto: \$ 22.207,36

Estado de ejecución del proyecto: Ejecutado

Proyecto: IMPLEMENTACIÓN DEL SISTEMA DE CABLEADO ESTRUCTURADO PARA EL GADMCA FASE 1.

PARROQUIA: MATRIZ, ACHUPALLAS, PUMALLACTA, SEVILLA, PISTISHI, GUASUNTOS, SIBAMBE, HUIGRA, MULTITUD, TIXÁN

Comunidad: Quilliquing, Nizag Alto y Bajo, Cumbilla, Shushilcon, Achupallas, Shuid Azuay, Sevilla, Guapcas, Dalincocha, Tolte, Guasuntos, Matriz, Multitud, Estación de Multitud, Las Rocas, Guamanpata, Chaguampata, Esperanza, El Frondoso, Sibambe, Chilcapamba, Pepinales, Pagma, Yalancay, San José, Huigra, Totoras, Ozogoche Alto y Bajo, Chiniguaico, Gulaguayco, Cocán, Cortijo, La Merced, Santa Lucía, Pungupala, Pachamama Chico Charicando, La Pacífica, Tixán, Gusniag, Aypud, Casual, Moya, Pueblo Viejo, San Francisco de Achupallas, Cobshe Bajo y Alto, Guaylla, Quislag Chico.

Beneficiarios: 44.089 habitantes

Monto: \$ 48.900,00

Estado de ejecución del proyecto: Ejecutado

2. INFORME DE EJECUCIÓN DE LOS PROGRAMAS, PROYECTOS, OBRAS, CONVENIOS, CAPACITACIONES Y ACTIVIDADES.

GRÁFICO DE EJECUCIÓN

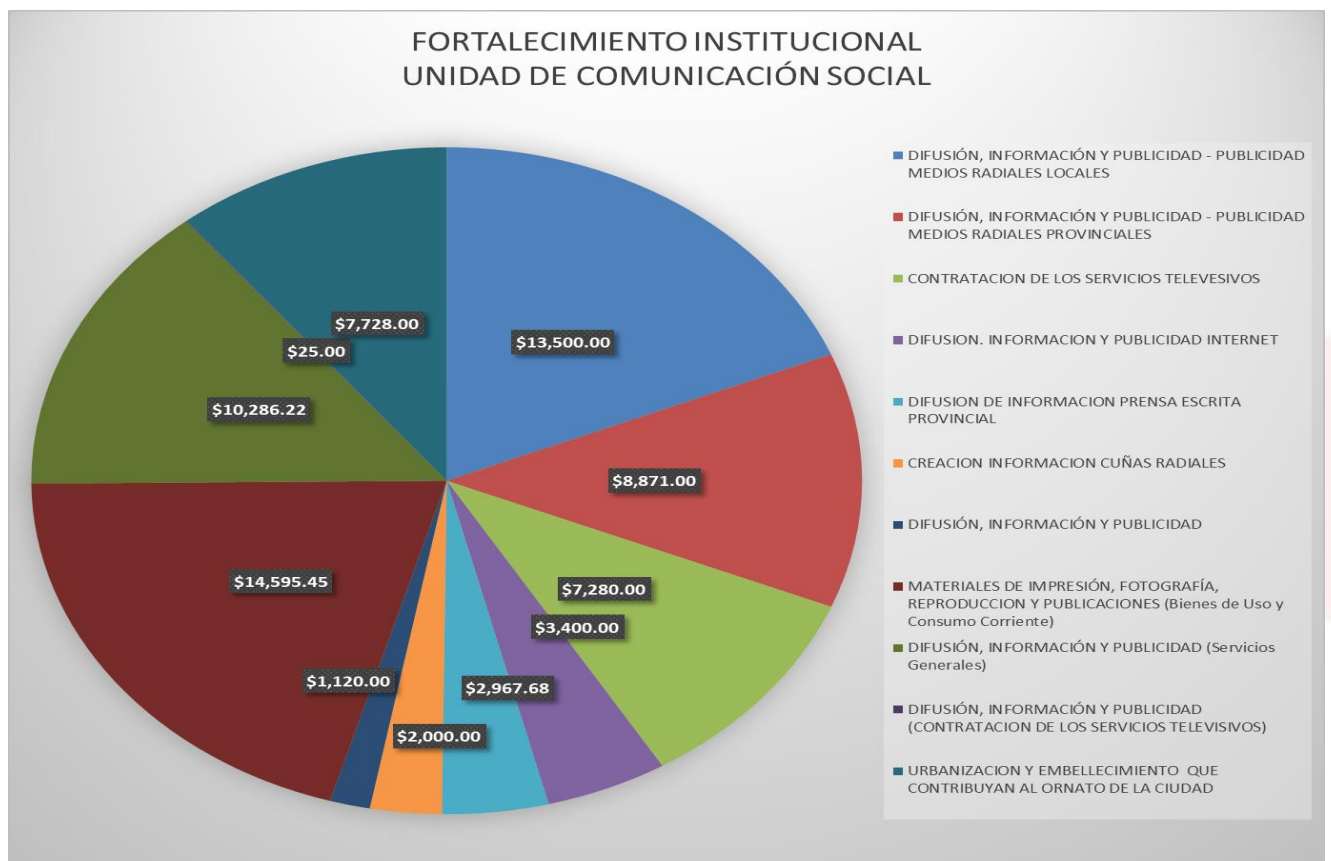

OBRAS / PROYECTOS EJECUTADAS

2.1.- Nombre del Programa

Fortalecimiento institucional

Proyecto: CONTRATACIÓN DE SERVICIO DE DIFUSIÓN, E INFORMACIÓN DE LAS DIFERENTES ACTIVIDADES QUE EJECUTA EL GOBIERNO AUTÓNOMO DESCENTRALIZADO MUNICIPAL DEL CANTÓN ALAUSÍ A TRAVÉS DE UN MEDIO DE COMUNICACIÓN RADIAL DE COBERTURA LOCAL MEDIANTE CUÑAS Y ESPACIOS.

Parroquia: 10 parroquias: 1 urbana y 9 rurales

Comunidad: Todos

Beneficiarios: 44.089 habitantes

Monto: \$ 10.681,60

Estado de ejecución del proyecto: Ejecución de contrato.

Proyecto: CONTRATACIÓN DEL SERVICIO DE DIFUSIÓN, E INFORMACIÓN DE LAS DIFERENTES ACTIVIDADES QUE EJECUTA EL GOBIERNO AUTÓNOMO DESCENTRALIZADO MUNICIPAL DEL CANTÓN ALAU SÍ A TRAVÉS DE UN MEDIO DE COMUNICACIÓN RADIAL DE COBERTURA PROVINCIAL MEDIANTE CUÑAS RADIALES.

Parroquia: 10 parroquias: 1 urbana y 9 rurales

Comunidad: Todos

Beneficiarios: 44.089 habitantes

Monto: \$ 3.960,00

Estado de ejecución del proyecto: Ejecución de contrato.

Proyecto: SERVICIO DE DIFUSIÓN DE INFORMACIÓN DE LAS DIFERENTES ACTIVIDADES QUE EJECUTA EL GOBIERNO AUTÓNOMO DESCENTRALIZADO MUNICIPAL DEL CANTÓN ALAU SÍ A TRAVÉS DE UN MEDIO DE COMUNICACIÓN RADIAL DE COBERTURA PROVINCIAL MEDIANTE CUÑAS RADIALES.

Parroquia: 10 parroquias: 1 urbana y 9 rurales

Comunidad: Todos

Beneficiarios: 44.089 habitantes

Monto: \$ 3.960,00

Estado de ejecución del proyecto: Ejecución de contrato.

Proyecto: CONTRATACIÓN DEL SERVICIO DE GRABACIÓN Y PRODUCCIÓN DE CUÑAS COMUNICACIONALES PARA LOS EVENTOS OBRAS MANIFESTACIONES CULTURALES DEL CANTÓN ALAU SÍ DESDE UN BANCO DE VOCES NACIONALES.

Parroquia: 10 parroquias: 1 urbana y 9 rurales

Comunidad: Todos

Beneficiarios: 44.089 habitantes

Monto: \$ 1.785,00

Estado de ejecución del proyecto: Ejecución de contrato.

Proyecto: CONTRATACIÓN DEL SERVICIO DE DIFUSIÓN E INFORMACIÓN DE LAS DIFERENTES ACTIVIDADES QUE EJECUTA EL GOBIERNO AUTÓNOMO DESCENTRALIZADO MUNICIPAL DEL CANTÓN ALAU SÍ A TRAVÉS DE UN MEDIO DE COMUNICACIÓN RADIAL MEDIANTE CUÑAS RADIALES.

Parroquia: 10 parroquias: 1 urbana y 9 rurales

Comunidad: Todos

Beneficiarios: 44.089 habitantes

Monto: \$ 1.339,20

Estado de ejecución del proyecto: Ejecución de contrato.

Proyecto: CONTRATACIÓN DEL SERVICIO DE DIFUSIÓN, E INFORMACIÓN DE LAS DIFERENTES ACTIVIDADES QUE EJECUTA EL GOBIERNO AUTÓNOMO DESCENTRALIZADO MUNICIPAL DEL CANTÓN ALAUSÍ A TRAVÉS DE UN MEDIO DE COMUNICACIÓN ESCRITO DE COBERTURA REGIONAL

Parroquia: 10 parroquias: 1 urbana y 9 rurales

Comunidad: Todos

Beneficiarios: 44.089 habitantes

Monto: \$ 1.643,00

Estado de ejecución del proyecto: Ejecución de contrato.

Proyecto: SERVICIO DE PUBLICIDAD A TRAVÉS DE UNA AGENCIA CON ESTRATEGIAS DE MARKETING PUBLICITARIO CON EL FIN DE POSICIONAR LA MARCA TURÍSTICA ALAUSÍ PUEBLO MÁGICO

Parroquia: 10 parroquias: 1 urbana y 9 rurales

Comunidad: Todos

Beneficiarios: 44.089 habitantes

Monto: \$ 1.000,00

Estado de ejecución del proyecto: Ejecución de contrato.

Proyecto: ADQUISICIÓN E IMPLEMENTACIÓN DE MATERIALES DE IMPRESIÓN FOTOGRAFÍA, REPRODUCCIÓN Y PUBLICACIONES PARA EL POSICIONAMIENTO DE LA MARCA INSTITUCIONAL.

Parroquia: 10 parroquias: 1 urbana y 9 rurales

Comunidad: Todos

Beneficiarios: 44.089 habitantes

Monto: \$ 23.553,23

Estado de ejecución del proyecto: Ejecución de contrato.

DIRECCIÓN DE MOVILIDAD

2. INFORME DE EJECUCIÓN DE LOS PROGRAMAS, PROYECTOS, OBRAS, CONVENIOS Y ACTIVIDADES.

GRÁFICO DE EJECUCIÓN DE LOS PROGRAMAS

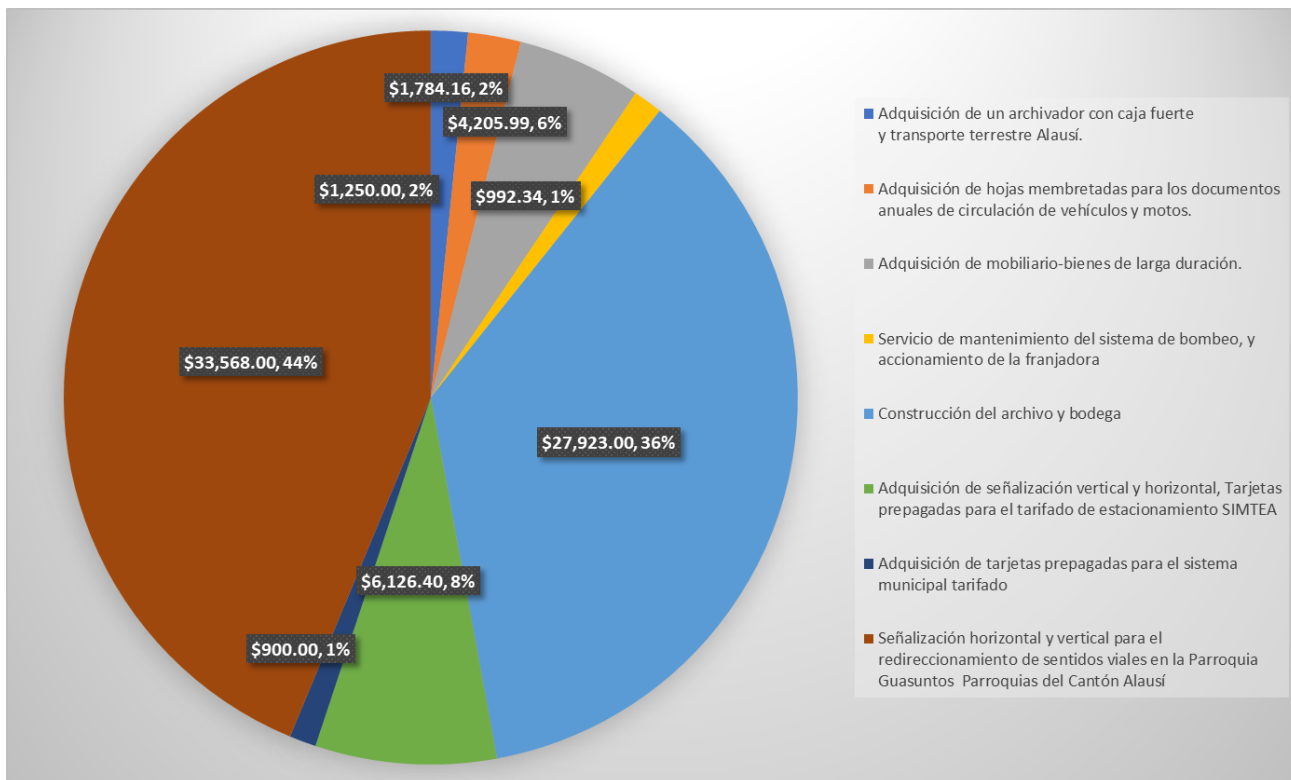

PROYECTOS EJECUTADOS

2.1.- Nombre del Programa

PROGRAMA DE FORTALECIMIENTO DE LA GESTIÓN INSTITUCIONAL.

1. Proyecto: ADQUISICIÓN DE UN ARCHIVADOR CON CAJA FUERTE PARA LA DIRECCIÓN DE MOVILIDAD, TRÁNSITO Y TRANSPORTE TERRESTRE ALAUSÍ.

- **Parroquia:** 10 Parroquias
- **Comunidad:** Cantón Alausí
- **Beneficiarios:** 44.089 habitantes
- **Monto:** \$ 1.250,00
- **Estado de ejecución del proyecto:** Ejecutado y liquidado

Se cuenta con un archivador con caja fuerte en la Dirección de Movilidad, Tránsito y Transporte Terrestre Alausí en el año 2021, el mismo que permitirá salvaguardar los recursos institucionales, tales como: dinero, especies única de matriculación vehicular, adhesivos de revisión para vehículos y motos y demás archivos importantes de esta dependencia.



2. Proyecto: ADQUISICIÓN DE HOJAS MEMBRETADAS PARA LOS DOCUMENTOS ANUALES DE CIRCULACIÓN DE VEHÍCULOS Y MOTOS.

- **Parroquia:** 10 Parroquias.
- **Comunidad:** Cantón Alausí.
- **Beneficiarios:** 44.089 habitantes.
- **Monto:** \$ 1.784,16.
- **Estado de ejecución del proyecto:** Ejecutado y liquidado.

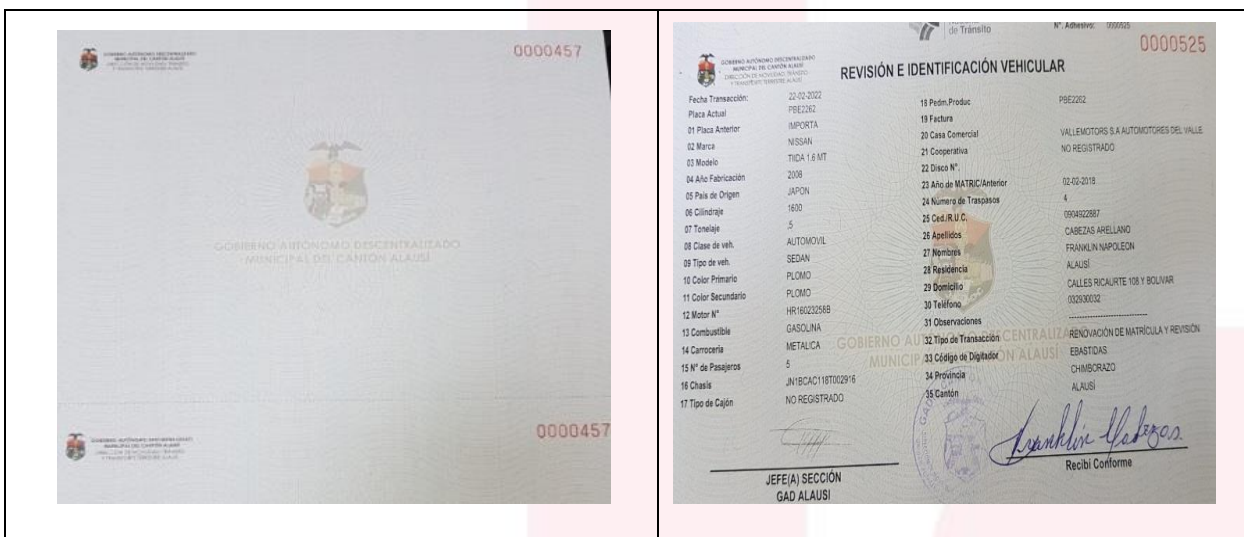

3. Proyecto: ADQUISICIÓN DE MOBILIARIO-BIENES DE LARGA DURACIÓN.

Parroquia: 10 Parroquias

Comunidad: Cantón Alausí.

Beneficiarios: 10.210 habitantes

Monto: \$ 4.205,99

Estado de ejecución del proyecto: Ejecutado y ejecutado.



4. **Proyecto: SERVICIO DE MANTENIMIENTO DEL SISTEMA DE BOMBEO, Y ACCIONAMIENTO DE LA FRANJADORA MARCA: GRACO; MODELO: 200 HS; NÚMERO: 17H461; PISTOLAS: AUTOMÁTICAS”.**

- **Parroquia:** 10 Parroquias
- **Comunidad:** Cantón Alausí
- **Beneficiarios:** 44.089 habitantes
- **Monto:** \$ 922,34
- **Estado de ejecución del proyecto:** Ejecutado y liquidado.



5. **Proyecto: CONSTRUCCIÓN DEL ARCHIVO Y BODEGA PARA LA DIRECCIÓN DE MOVILIDAD TRÁNSITO Y TRASPORTE TERRESTRE.**

- **Parroquia:** Matriz
- **Comunidad:** Cabecera Parroquial
- **Beneficiarios:** 10.210 habitantes
- **Monto:** \$ 27.923
- **Estado de ejecución del proyecto:** Adjudicado

6. **Proyecto: ADQUISICIÓN DE SEÑALIZACIÓN VERTICAL Y HORIZONTAL PARA TODO EL CANTÓN ALAUSÍ, TARJETAS PREPAGADAS PARA EL TARIFADO DE ESTACIONAMIENTO DEL CANTÓN ALAUSÍ SIMTEA.**

- **Parroquia:** Matriz.
- **Comunidad:** Cabecera parroquial.
- **Beneficiarios:** 10210 habitantes
- **Monto:** \$ 6.126,4
- **Estado de ejecución del proyecto:** Ejecutado y liquidado.



7. **Proyecto: ADQUISICIÓN DE TARJETAS PREPAGADAS PARA EL SISTEMA MUNICIPAL TARIFADO DE ESTACIONAMIENTO DEL CANTÓN ALAUSÍ SIMTEA (INF-GADMCA-25-2021).**

- **Parroquia:** Matriz
- **Comunidad:** Cabecera parroquial
- **Beneficiarios:** 10210 habitantes
- **Monto:** \$ 900,00
- **Estado de ejecución del proyecto:** Ejecutado y liquidado.



8. PROYECTO: SEÑALIZACIÓN HORIZONTAL Y VERTICAL PARA EL REDIRECCIONAMIENTO DE SENTIDOS VIALES EN LA PARROQUIA GUASUNTOS E IMPLEMENTACIÓN Y MANTENIMIENTO DE LA MISMA EN LAS NUEVE PARROQUIAS DEL CANTÓN ALAUSÍ.

- **Parroquia:** Guasuntos y 9 Parroquias
- **Comunidad:** Cantón Alausí
- **Beneficiarios:** 44.089 habitantes
- **Monto:** \$ 33.568,00
- **Estado de ejecución del proyecto:** En ejecución.



PROYECTOS ELABORADOS DIRECCIÓN DE PLANIFICACIÓN-UNIDAD DE PROYECTOS Y EJECUCIÓN DE OBRAS POR LA DIRECCIÓN DE OBRAS PÚBLICAS.

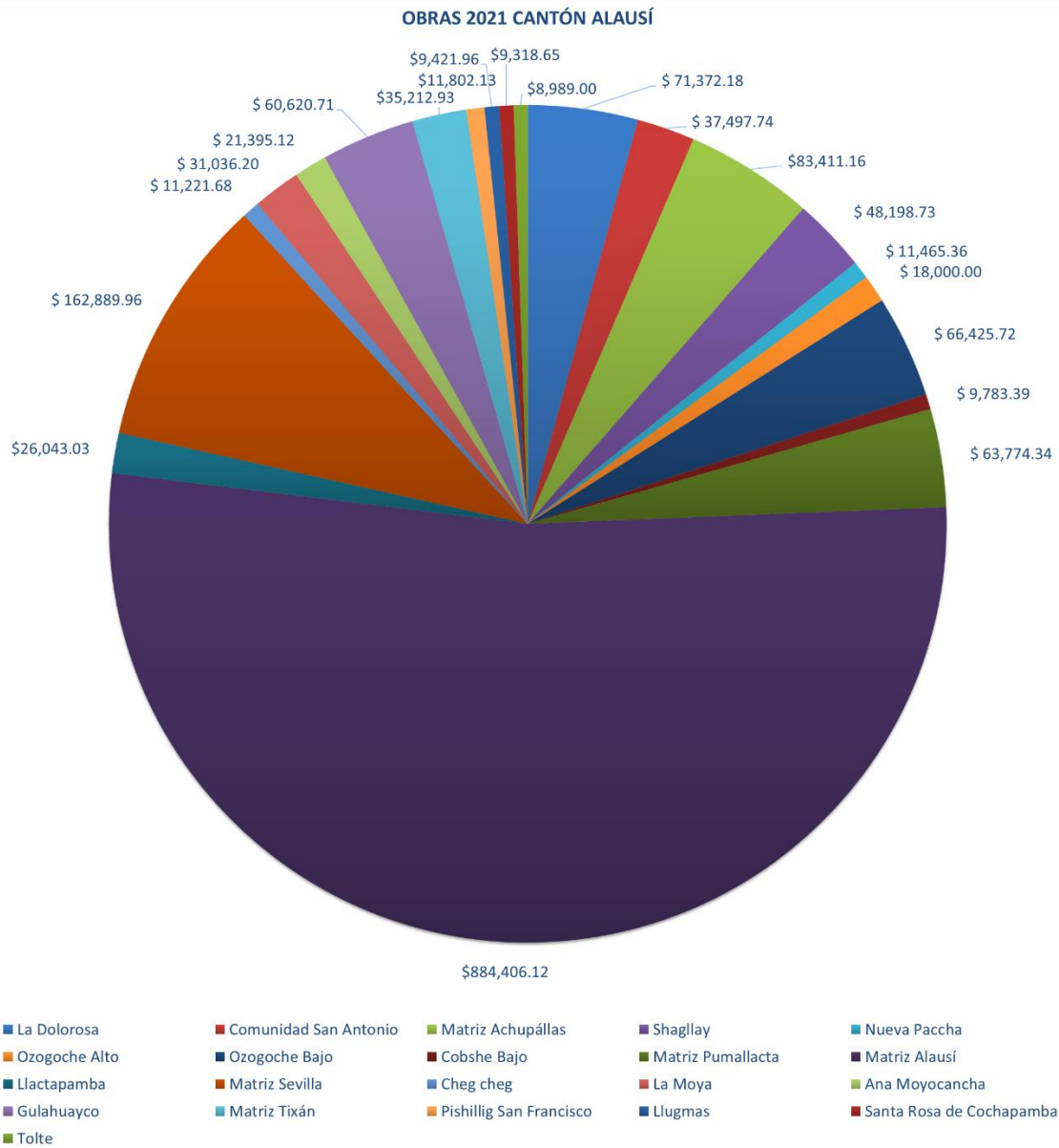

2.1.- MEJORAMIENTO DEL CEMENTERIO CON LA IMPLEMENTACIÓN DE UN BLOQUE DE BÓVEDAS EN LA PARROQUIA TIXÁN MATRIZ.

Proyecto

Parroquia: Tixán
Beneficiarios: 1050
Monto: \$ 17.540,78

Estado de ejecución del proyecto
CULMINADA Y LIQUIDADADA

FOTOGRAFÍAS



2.2.- MEJORAMIENTO DEL SISTEMA DE AGUA DE CONSUMO HUMANO DE LA COMUNIDAD SAN ANTONIO PARROQUIA ACHUPALLAS CANTÓN ALAUSÍ.

Proyecto

Parroquia: Achupallas

Beneficiarios: 201

Monto: \$ 37.497,74

Estado de ejecución del proyecto

CULMINADA EN PROCESO DE RECEPCIÓN

FOTOGRAFÍAS



2.3.-MEJORAMIENTO DEL CEMENTERIO ACHUPALLAS MATRIZ, CANTÓN ALAUSÍ.

Proyecto

Parroquia: Achupallas

Beneficiarios: 230

Monto: \$ 43.337,88

Estado de ejecución del proyecto
CULMINADA Y LIQUIDADADA

FOTOGRAFÍAS



2.4.- REMODELACIÓN DE LAS AULAS Y BATERIAS SANITARIAS DE LA UNIDAD EDUCATIVA JUAN FRANCISCO YEROVI BLOQUE B PARROQUIA TIXÁN CANTÓN ALAUŚÍ

Proyecto

Parroquia: Tixán
Beneficiarios: 1050
Monto: \$ 17.672,15
Estado de ejecución del proyecto
CULMINADA Y LIQUIDADADA

FOTOGRAFÍAS



2.5.- CONSTRUCCIÓN DE UNA CUBIERTA PARA LA CANCHA DE USO MÚLTIPLE EN LA COMUNIDAD DE SHAGLLAY, PARROQUIA ACHUPALLAS, CANTÓN ALAUŚÍ.

Proyecto

Parroquia: Achupallas
Beneficiarios: 386

Monto: \$ 48.198,73

Estado de ejecución del proyecto

EN EJECUCIÓN

FOTOGRAFÍAS



2.6.- CONSTRUCCIÓN DE LA CUBIERTA PARA LA CANCHA DE USO MÚLTIPLE, EN LA CABECERA PARROQUIAL DE PUMALLACTA, CANTÓN ALASÍ.

Proyecto

Parroquias: Pumallacta

Beneficiarios: 212

Monto: \$ 63.774,34

Estado de ejecución del proyecto

CULMINADA Y LIQUIDADADA

FOTOGRAFÍAS



2.7.- REPOSICIÓN DE LA CUBIERTA DEL CAMAL MUNICIPAL PARROQUIA MATRIZ CANTÓN ALASÍ.

Proyecto

Parroquia: Matriz Alausí

Beneficiarios: 10433

Monto: \$ 37,133.88

Estado de ejecución del proyecto
CULMINADA Y LIQUIDADADA

FOTOGRAFÍAS



2.8.- CONSTRUCCIÓN DE ADOQUINADO EN LA COMUNIDAD PISMAUTE PARROQUIA SIBAMBE, COMUNIDAD CHILCAPAMBA PARROQUIA SIBAMBE, COMUNIDAD AZUAY PARROQUIA ACHUPALLAS Y COMUNIDAD LLIMANCAY PARROQUIA HUIGRA, DEL CANTÓN ALAUŚÍ.

Proyecto

Parroquias: Sibambe, Achupallas y Huigra

Beneficiarios: 1348

Monto: \$ 86.335,47

Estado de ejecución del proyecto

CULMINADA Y EN PROCESO DE RECEPCIÓN

FOTOGRAFÍAS



2.9.-CONSTRUCCIÓN DEL COLISEO EN LA CABECERA PARROQUIAL DE SEVILLA, CANTÓN ALAUŚÍ.

Proyecto

Parroquia: Sevilla

Beneficiarios: 112

Monto: \$ 162.889,96

Estado de ejecución del proyecto

En ejecución

FOTOGRAFÍAS



2.10.- CONSTRUCCIÓN DEL COLISEO EN LA DOLOROSA, PARROQUIA ACHUPALLAS, CANTÓN ALAUSÍ.

Proyecto

Parroquia: Achupallas

Beneficiarios: 214

Monto: \$ 71.372,18

Estado de ejecución del proyecto

EN EJECUCIÓN

FOTOGRAFÍAS

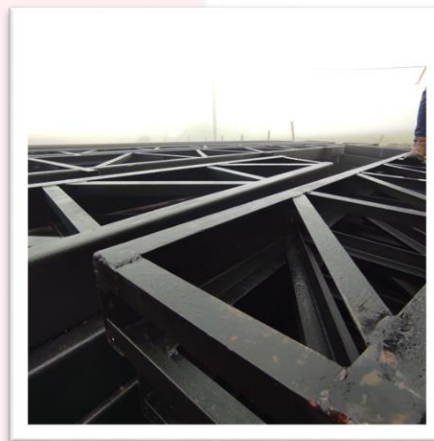

2.11.-CONSTRUCCIÓN DEL CERRAMIENTO DE LA ADOQUINERA CABECERA PARROQUIAL, ACHUPALLAS, CANTÓN ALAUSÍ.

Proyecto

Parroquia: Achupallas

Beneficiarios: 230

Monto: \$ 40.073,28

Estado de ejecución del proyecto

CULMINADA Y EN PROCESO DE RECEPCIÓN

FOTOGRAFÍAS



2.12.- CONSTRUCCIÓN DE MURO Y RECONSTRUCCIÓN DE CASA BARRIAL LA PALMA PARROQUIA MATRIZ CANTÓN ALAUŚÍ.

Proyecto

Parroquia: Matriz Alausí

Beneficiarios: 180

Monto: \$ 10.806,46

Estado de ejecución del proyecto

CULMINADA Y LIQUIDADADA

FOTOGRAFÍAS

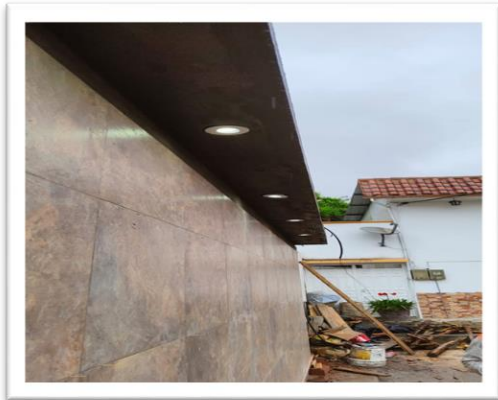

2.13.- MEJORAMIENTO DEL ESTADIO DE GULAHUAYCO, PARROQUIA TIXÁN, CANTÓN ALAUŚÍ.

Proyecto

Parroquia: Tixán

Beneficiarios: 500

Monto: \$ 60.620,71
Estado de ejecución del proyecto
EN EJECUCIÓN

FOTOGRAFÍAS



2.14.- MEJORAMIENTO DE ESPACIOS QUE CONTRIBUYAN A PROVEER UN MEJOR SERVICIO A LA POBLACIÓN ALAUSEÑA Y TURISTAS, EN EL MERCADO MUNICIPAL, PARROQUIA MATRIZ, CANTÓN ALAUSÍ.

Proyecto

Parroquia: Matriz Alausí
Beneficiarios: 10433
Monto: \$ 26.161,63
Estado de ejecución del proyecto
EN EJECUCIÓN

FOTOGRAFÍAS

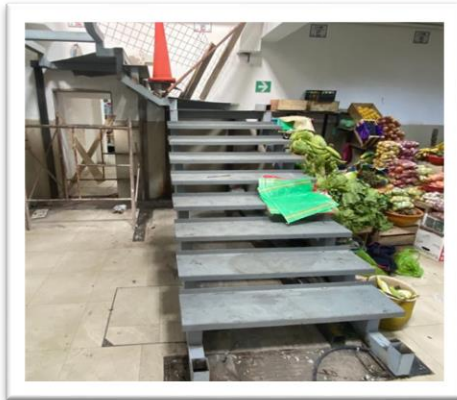

2.15.-CONSTRUCCIÓN DE CERRAMIENTO EN EL TERRENO DONDE SE ENCUENTRA UBICADO EL TANQUE RESERVORIO DE LA COMUNIDAD CHEGCHEG, PARROQUIA SIBAMBE, CANTÓN ALAUSÍ Y REPARACIÓN DE UN TRAMO DE LA ACEQUIA NICARAGUA, RIO PAGMA, PARROQUIA SIBAMBE DEL CANTÓN ALAUSÍ.

Proyecto

Parroquia: Sibambe

Beneficiarios: 290

Monto: \$ 11.221,68

Estado de ejecución del proyecto

EN EJECUCIÓN

FOTOGRAFÍAS



2.16.- ADECENTAMIENTO DEL CENTRO DE ARTE Y CULTURA SOC WILLIAM PALACIOS MOLINA PARROQUIA MATRIZ CANTON ALAUSÍ”.

Proyecto

Parroquia: Matriz Alausí

Beneficiarios: 10433

Monto: \$ 28.411,06

Estado de ejecución del proyecto

EN EJECUCIÓN

FOTOGRAFÍAS



2.17.-MEJORAMIENTO Y REHABILITACIÓN DEL CEMENTERIO MUNICIPAL, PARROQUIA MATRIZ, CANTÓN ALAUSÍ.

Proyecto

Parroquia: Matriz Alausí
Beneficiarios: 10433
Monto: \$ 43.777,38
Estado de ejecución del proyecto
EN EJECUCIÓN

FOTOGRAFÍAS



2.18.-ADECENTAMIENTO DEL PARQUE ELOY ALFARO, PARROQUIA MATRIZ, PROVINCIA DE CHIMBORAZO

Parroquia: Matriz
Beneficiarios: 10433
Monto: \$ 526,692.21
Estado: Ejecutado

2.19.- CONSULTORÍA PARA EL PROYECTO MEJORAMIENTO DE CAPTACIONES, CONDUCCIÓN, ALMACENAMIENTO DEL SISTEMA DE AGUA POTABLE DE LA PARROQUIA MATRIZ DEL CANTÓN ALAUSÍ.

Parroquia: matriz
beneficiarios: parroquia matriz
monto: \$ 77,778.70
estado de ejecución: ejecutado

2.20.- CONSTRUCCION DE LA CANCHA DEPORTIVA PARA LA COMUNIDAD DE NUEVA PACCHA PARROQUIA ACHUPALLAS CANTON ALAUSI

Parroquia: achupallas
Beneficiarios: 165
Monto: \$ 11,465.36
Estado: ejecutado

2.21.- MEJORAMIENTO DEL ESTADIO DE LA COMUNIDAD DE LLACTAPAMBA PARROQUIA MATRIZ CANTON ALAUSÍ

Parroquia: Matriz
Comunidad: Llactapamba
Beneficiarios 250
Monto: \$ 26,043.03
Estado: Ejecutado

2.22.- CONSTRUCCIÓN DEL CERRAMIENTO DEL CEMENTERIO DE PISHILLIG SAN FRANCISCO FASE 2, PARROQUIA TIXÁN, CANTÓN ALAU SÍ

Parroquia: Tixán
Comunidad: Pishillig San Francisco
Beneficiarios: 250
Monto: \$ 11.802,13
Estado: Ejecutado

2.23.- CONSTRUCCIÓN DEL CENTRO DE CAPACITACIÓN DE LA COMUNIDAD OZOGOCHÉ ALTO FASE II, PARROQUIA ACHUPALLAS, CANTÓN ALAU SÍ

Parroquia: Achupallas
Comunidad: Ozogoche Alto
Beneficiarios: 200
Monto: \$ 18.000,00
Estado: Ejecutado

2.24.- ACONDICIONAMIENTO DEL COLISEO DE LA COMUNIDAD DE OZOGOCHÉ BAJO, PARROQUIA ACHUPALLAS, CANTÓN ALAU SÍ

Parroquia: Achupallas
Comunidad: Ozogoche Bajo
Beneficiarios: 250
Monto: \$ 66.425,72
Estado: Ejecutado

2.25.- CONSTRUCCIÓN DE PARADEROS DE BUSES PARA LA COMUNIDAD DE LUGMAS, PARROQUIA HUIGRA, CANTÓN ALAU SÍ.

Parroquia: Huigra
Comunidad: Lugmas
Beneficiarios: 100
Monto: \$ 9.421,96
Estado: Ejecutado

2.26.- CONSTRUCCIÓN DEL GRADERÍO CON CUBIERTA PARA LA CANCHA DEPORTIVA DE COBSHE BAJO, PARROQUIA ACHUPALLAS, CANTÓN ALAU SÍ - FASE II

Parroquia: Achupallas
Comunidad: Cobshe Bajo
Beneficiarios: 250
Monto: \$ 9.783,39
Estado: Ejecutado

2.27.- URBANIZACIÓN Y EMBELLECIMIENTO - CONSTRUCCIÓN DE UNA VALLA PUBLICITARIA EN LA PANAMERICANA E35, PARROQUIA PISTISHI.

Parroquia: Pistishi
Comunidad: Tolte
Beneficiarios: 350
Monto: \$ 8,989.00
Estado: Ejecutado

2.28.- ADECENTAMIENTO DE LAS CANCHAS DEPORTIVAS DE LA UNIDAD EDUCATIVA CIUDAD DE ALAUŚÍ BLOQUE UNO (EX - ESCUELA INÉS JIMÉNEZ)

Parroquia: Matriz
Unidad Educativa: Ciudad De Alausi
Beneficiarios: 10433
Monto: \$ 20.000,00
Estado: Ejecutado

2.29.- ADECENTAMIENTO Y RECONSTRUCCIÓN DE LAS CANCHAS DEPORTIVAS Y COLISEO DE LA UNIDAD EDUCATIVA GONZÁLEZ SUÁREZ.

Parroquia: Matriz
Unidad Educativa: González Suarez
Beneficiarios: 10433
Monto: \$ 31.517,87
Estado: Ejecutado

2.30.- READECUACIONES DE LAS BATERÍAS SANITARIAS EN LA SOCIEDAD DE OBREROS DE ALAUSI, PARROQUIA MATRIZ CANTÓN ALAUSI.

Parroquia: Matriz
Sociedad De Obreros De Alausi
Beneficiarios: 10433
Monto: \$ 11.864,06
Estado: Ejecutado

2.31.- CONSTRUCCIÓN DE UNIDADES BÁSICAS SANITARIAS COMUNIDAD SANTA ROSA DE COCHAPAMBA- PARROQUIA HUIGRA.

Parroquia: Huigra
Comunidad: Santa Rosa De Cochapamba
Beneficiarios: 100
Monto: \$ 9,318.65
Estado: En Ejecución

2.32.- CONSTRUCCIÓN DEL ARCHIVO Y BODEGA PARA LA DIRECCIÓN DE MOVILIDAD TRÁNSITO Y TRANSPORTE TERRESTRE PARROQUIA MATRIZ CANTON ALAUSÍ.

Parroquia: Matriz Alausí
Beneficiarios: 10433
Monto: \$ 22.267,28
Estado: Por Ejecutarse

2.33.- ADECUACIÓN DE ESPACIO PÚBLICO COMUNIDAD LA MOYA, PARROQUIA GUASUNTOS, CANTÓN ALAUSÍ.

Parroquia: Guasuntos
Beneficiarios: 376
Monto: \$ 31.036,26
Estado: Por Ejecutarse

2.34.- CONSTRUCCIÓN DEL COMPLEJO DEPORTIVO DE LA PARROQUIA SIBAMBE, CANTÓN ALAUSÍ FASE 2.

Parroquia: Sibambe
Beneficiarios: 1640
Monto: \$ 146.601,71
Estado: Por Ejecutarse

2.35.- CONSTRUCCIÓN DE 11 BATERÍAS SANITARIAS EN LA COMUNIDAD DE ANA MOYOCANCHA PARROQUIA TIXÁN CANTÓN ALAUSÍ.

Parroquia: Tixán
Beneficiarios: -
Monto: \$ 21.395,12
Estado: Por Ejecutarse

2.36.- URBANIZACIÓN Y EMBELLECIMIENTO

Parroquia: Matriz
Beneficiarios: 10433
Monto: \$ 52,694.31
Estado: Por Ejecutar

AGUA POTABLE

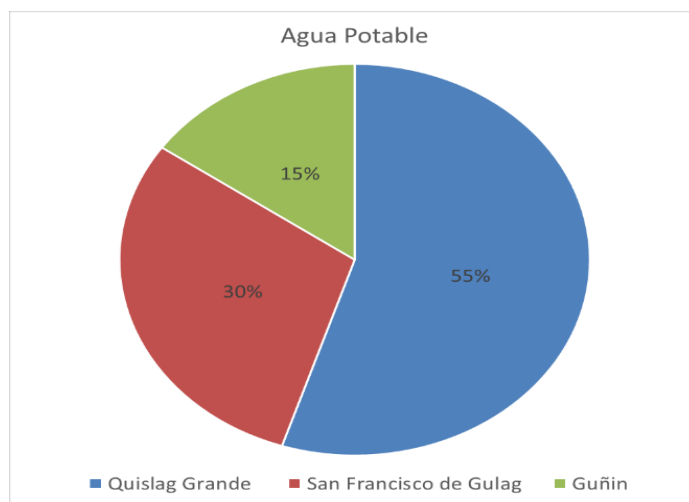

**COMPRA DE MATERIALES PARA EL MEJORAMIENTO DEL AGUA POTABLE
COMUNIDAD QUISLAG GRANDE – PARROQUIA TIXÁN.**

Parroquia: Tixán
Comunidad: Quislag Grande
Beneficiarios: 1580
Monto: \$ 17,975.2
Estado: Ejecutado

SANEAMIENTO:

**COMPRA DE MATERIALES PARA CONSTRUCCIÓN DE UNIDADES BÁSICAS
SANITARIAS CON PRESUPUESTO PARTICIPATIVO. 2019-2020 COMUNIDAD SAN
FRANCISCO DE GULAG -PARROQUIA SIBAMBE**

Parroquia: Sibambe
Comunidad: San Francisco De Gulag
Beneficiarios: 400
Monto: \$ 9,711.21
Estado: 100%

**CONSTRUCCIÓN DE BATERÍAS SANITARIAS EN LA COMUNIDAD DE GUÑIN ,
PARROQUIA SIBAMBE CANTÓN ALAUSI.**

Parroquia: Sibambe
Comunidad: Guñin
Beneficiarios: 60
Monto: \$ 4,994.70

Estado: Ejecutado

ADQUISICIÓN DE MATERIALES

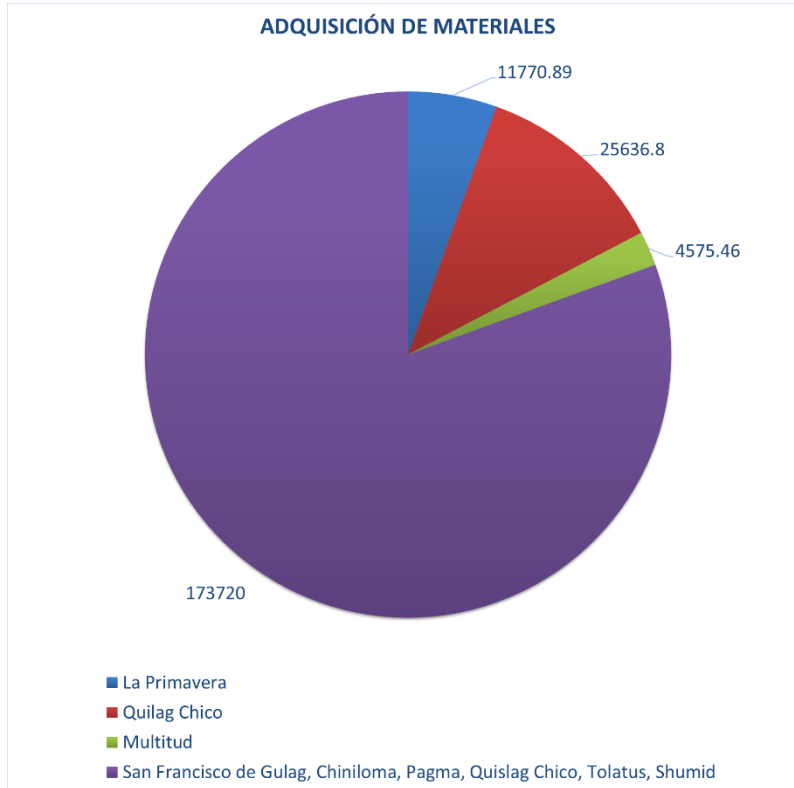

CONSTRUCCIÓN DE UNA CASA COMEDOR PARA EL CENTRO DE DESARROLLO, MEDIANTE LA ADQUISICIÓN DE MATERIALES EN EL BARRIO LA PRIMAVERA, PARROQUIA MATRIZ, CANTÓN ALAUSI.

Parroquia: Matriz
Comunidad: La Primavera
Beneficiarios: 200
Monto: \$ 11,770.89
Estado: Ejecutado

CONSTRUCCIÓN DE GRADERÍOS, MUROS Y FUNDICIÓN DE LA CANCHA DE USO MÚLTIPLE, MEDIANTE LA ADQUISICIÓN DE MATERIALES DE CONSTRUCCIÓN EN LA COMUNIDAD DE QUISLAG CHICO, PARROQUIA TIXÁN CANTÓN ALAUSI.

Parroquia: Tixán
Comunidad: Quislag Chico
Beneficiarios: 650
Monto: \$ 25,636.80

Estado: Ejecutado

CONSTRUCCIÓN DE CONCHA ACÚSTICA DEL RECINTO LA LIBERTAD, FASE I PARROQUIA MULTITUD

Parroquia: Multitud
Comunidad: La Libertad
Beneficiarios: 60
Monto: \$ 4,575.46
Estado: Ejecutado

ADQUISICIÓN DE MATERIALES DE CONSTRUCCIÓN PARA 7 COMUNIDADES SAN FRANCISCO(ACHUPALLAS)SAN FRANCISCO DE GULAG (SIBAMBE) CHINILOMA (TIXAN) PAGMA (SIBAMBE) QUISLAG CHICO (TIXAN) TOLATUS (GUASUNTOS) SHUMID (ACHUPALLAS) DEL CANTON ALAUSI.

Parroquia: Achupallas, Sibambe, Tixan, Guasuntos
Comunidades: San Francisco De Gulag, Chiniloma, Pagma, Quislag Chico, Tolatus, Shumid.
Beneficiarios: 2350
Monto: \$ 173.720,00
Estado: Ejecutado

ADQUISICIÓN DE MATERIALES DE CONSTRUCCIÓN CANTÓN ALAUSI

Cantón: Alausi
Comunidad: Varias Comunidades
Beneficiarios: 44083
Monto: \$ 335,575.98
Estado: Por Ejecutar

PROYECTOS DE RIEGO EN CONVENIO CON LA PREFECTURA

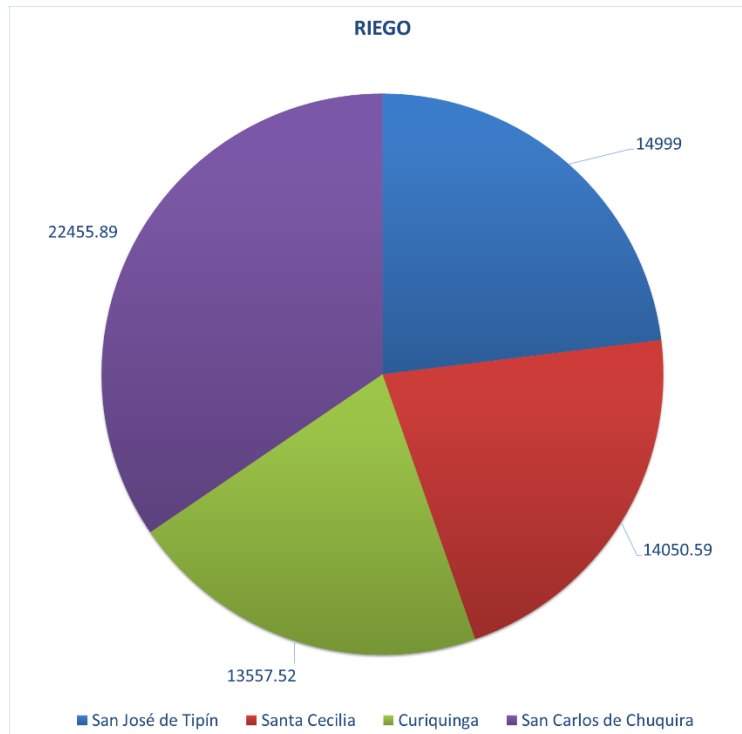

COMPRA DE MATERIALES PARA EL SISTEMA DE RIEGO COMUNIDAD SAN JOSÉ DE TIPÍN, PARROQUIA TIXÁN

Parroquia: Tixán
Comunidad: San José De Tipín
Beneficiarios: 100
Monto: \$ 14,999.00
Estado: Ejecutado

COMPRA DE MATERIALES PARA EL MEJORAMIENTO DE SISTEMA DE RIEGO, COMUNIDAD SANTA CECILIA, PARROQUIA TIXÁN.

Parroquia: Tixán
Comunidad: Santa Cecilia
Beneficiarios: 310
Monto: \$ 14.050,59
Estado: Ejecutado

COMPRA DE MATERIALES PARA EL MEJORAMIENTO DE SISTEMA DE RIEGO, COMUNIDAD CURIQUINGA, PARROQUIA TIXÁN.

Parroquia: Tixán
Comunidad: Curiqinga
Beneficiarios: 650
Monto: \$ 13,557,52
Estado: Ejecutado

CONSTRUCCIÓN DE TANQUES RECOLECTORES DE AGUA DE RIEGO MEDIANTE DE LA ADQUISIÓN DE MATERIALES Y ENTREGA EN LA COMUNIDAD SAN CARLOS DE CHUQUIRA, PARROQUIA TIXÁN

Parroquia: Tixán
Comunidad: San Carlos De Chuquirá
Beneficiarios: 450
Monto: \$ 22.455,89
Estado: Ejecutado

PROYECTOS DE VIALIDAD EN CONVENIO CON LA PREFECTURA

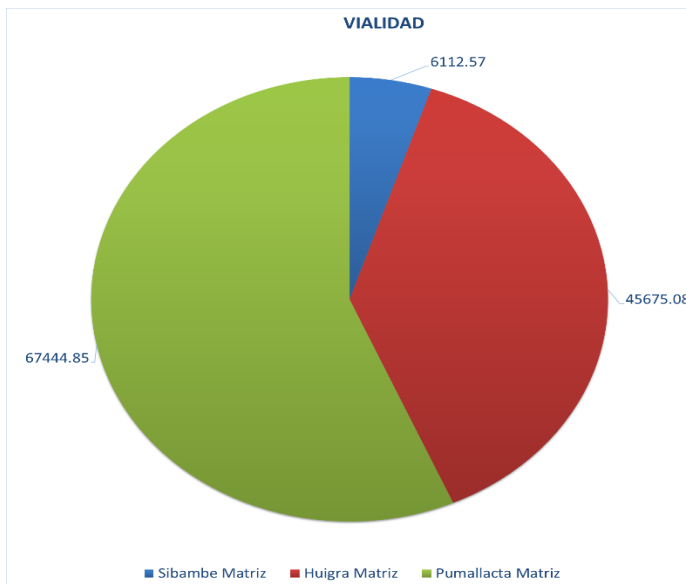

ADOQUINADO, CABECERA PARROQUIAL SIBAMBE

Parroquia: Sibambe
Comunidad: Cabecera Parroquial
Beneficiarios: 1640
Monto: \$ 6.112,57
Estado: Ejecutado

MEJORAMIENTO DE LA VIALIDAD CON ADOQUINADO VARIAS CALLES DE LA CABECERA PARROQUIAL HUIGRA.

Parroquia: Huigra
Comunidad: Cabecera Parroquial
Beneficiarios: 865
Monto: \$ 45.675,08
Estado: Ejecutado

ADOQUINADO VÍA PRINCIPAL A LAS COMUNIDADES, CABECERA PARROQUIAL PUMALLACTA.

Parroquia: Pumallacta
Comunidad: Cabecera Parroquial
Beneficiarios: 1800
Monto: \$ 67.444,85
Estado: Ejecutado

PRESUPUESTO PARTICIPATIVO- ADQUISICION DE MAQUINARIA



Adquisición de Maquinaria, Matriz Pumallacta, La Playa, Guapcas, Arrayan, Piñan, Shabasñay

Parroquia: Pumallacta

Comunidad: Matriz Pumallacta, La Playa, Guapcas, Arrayan, Piñan, Shabasñay

Beneficiarios: 18000

Monto: \$ 104,500.00

Estado: Ejecutado

ADQUISICIÓN DE UNA VOLQUETA- PIÑANPUNGO, MATRIZ MULTITUD, EL SURAL, LA ESPERANZA, TRES NARANJOS, LAUCAY, CHAGUARPATA, GUAMANPATA, LAS ROCAS, MULTITUD GRANDE, LA ESTACIÓN, LA LIBERTAD, EL FRONDOSO, SURUPATA, SAN JUAN DE LOS ANDES-MULTITUD.



Parroquia: Multitud

Comunidad: Piñanpungo, Matriz Multitud, El Sural, La Esperanza, Tres Naranjos, Laucay, Chaguarpata, Guamanpata, Las Rocas, Multitud Grande, La Estación, La Libertad, El Frondoso, Surupata, San Juan De Los Andes-Multitud.

Beneficiarios: 2700

Monto: \$ 63,872.00

Estado: 100 %

EXPROPIACIÓN DE TERRENO.

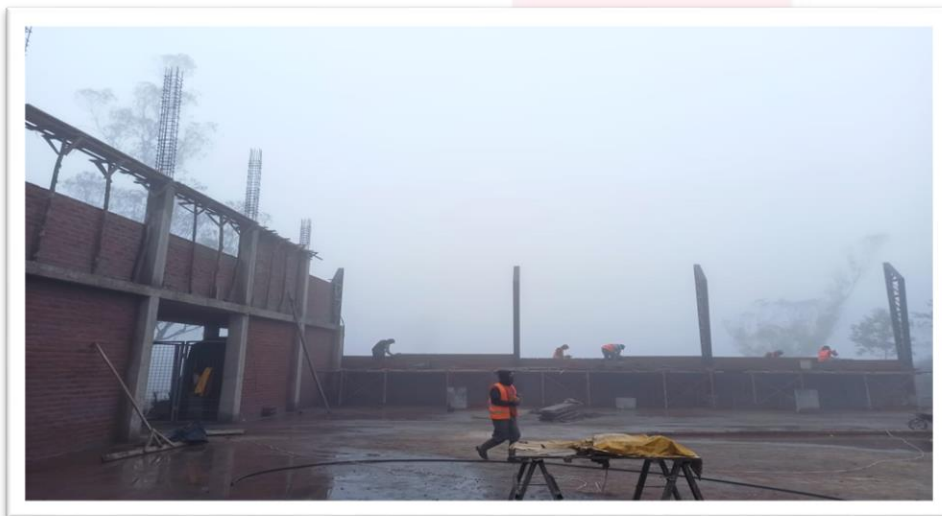

CABECERA PARROQUIAL SEVILLA - ADQUISICIÓN DE DOS TERRENOS PARA LA CONSTRUCCIÓN DEL COLISEO Y ESTADIO DE USO MÚLTIPLE

Parroquia: Sevilla

Comunidad: Cabecera Parroquial

Beneficiarios: 1800

Monto: \$ 82,300.00

Estado: Ejecutado

UNIDAD DE AGUA POTABLE Y ALCANTARILLADO

3.1 PORTAFOLIO DE SERVICIOS Y PRODUCTOS

La Unidad de Agua Potable y Alcantarillado brinda diferentes servicios a la ciudadanía del cantón Alausi, los cuales se detallan a continuación:

SERVICIOS		
No.	DENOMINACIÓN DEL SERVICIO	CANTIDADE DE SERVICIOS
1	Conexiones clandestinas	2
2	Mantenimiento de redes de agua potable	25
3	Reparaciones emergentes de agua potable	120
4	Mantenimiento de redes de alcantarillado	53
5	Reparaciones emergentes de redes de alcantarillado	12
6	Servicio de reconexión de agua potable	6
7	Instalación y cambio de medidores de agua potable	57
8	Arreglo de medidores de agua potable	14
9	Limpieza y mantenimiento de vertientes	7
10	Limpieza de tanques de almacenamiento	26
11	Recorridos de revisión tubería de conducción	28
12	Arreglos de acometidas de agua potable	179
13	Análisis fisico-químicos y microbiológicos de agua de la zona urbana y rural	124

Beneficiarios: 45.054 (Proyección poblacional del cantón Alausí 2020).

FOTOGRAFÍAS



3.2 PROCESOS DE CONTRATACIÓN.

3.2.1. MANTENIMIENTO PREVENTIVO Y CALIBRACIÓN DE EQUIPOS DE LABORATORIO DE AGUA POTABLE.

Parroquia: Matriz, cantón Alausi.

Beneficiarios: 45.054 (Proyección poblacional del cantón Alausi 2020).

Monto: \$ 2,032.80

Estado de| ejecución del proyecto: EJECUTADO.

FOTOGRAFÍAS



3.2.2. CONTRATACIÓN DE SERVICIOS DE UN LABORATORIO DE ENSAYOS ACREDITADO, PARA REALIZAR PRUEBAS DE CONTROL EXIGIDAS POR LA AGENCIA NACIONAL DE REGULACIÓN, CONTROL Y VIGILANCIA SANITARIA (ARCSA) DE AGUA POTABLE Y, DE LAS TRES DESCARGAS DE AGUAS RESIDUALES EXIGIDAS POR EL MINISTERIO DE AMBIENTE-AGUA (MAE-A) DE LA CIUDAD DE ALAUSÍ

Parroquia: Matriz, cantón Alausí.

Beneficiarios: 45.054 (Proyección poblacional del cantón Alausí 2020).

Monto: \$ 3.581.76

Estado de ejecución del proyecto: EJECUTADO.

FOTOGRAFÍAS



3.2.3. ADQUISICIÓN DE POLI CLORURO DE ALUMINIO, AYUDANTE DE FLOCULACIÓN E HIPOCLORITO DE CALCIO PARA EL TRATAMIENTO DE AGUA DE LA CIUDAD DE ALAUSÍ Y REACTIVOS PARA REALIZAR ANÁLISIS FÍSICO, QUÍMICO Y MICROBIOLÓGICO DE AGUA DE CONSUMO HUMANO DE ALAUSÍ Y DE LAS JUNTAS ADMINISTRADORAS Y/O SISTEMAS DEL CANTÓN.

Parroquia: Matriz, cantón Alausí.

Beneficiarios: 45.054 (Proyección poblacional del cantón Alausí 2020).

Monto: \$ 12.465,01

Estado de ejecución del proyecto: EJECUTADO.

FOTOGRAFÍAS



3.2.4. ADQUISICIÓN DE EQUIPOS PARA EL ANÁLISIS, MONITOREO Y TRATAMIENTO DE AGUA POTABLE PARA LA CIUDAD DE ALAUSÍ.

Parroquia: Matriz, cantón Alausí.

Beneficiarios: 45.054 (Proyección poblacional del cantón Alausí 2020).

Monto: \$ 14.415,15

Estado de ejecución del proyecto: EJECUTADO.

FOTOGRAFÍAS



3.2.5. CONTRATACIÓN DE SERVICIO DE MANTENIMIENTO DE TABLERO DE CONTROL Y BOMBA DE RETROLAVADO DE LA PLANTA DE TRATAMIENTO DE AGUA POTABLE DE ALAUSÍ Y CALIBRACIÓN DE EQUIPOS DE LABORATORIO DE AGUA POTABLE

Parroquia: Matriz, cantón Alausí.

Beneficiarios: 10.433 habitantes.

Monto: \$ 5.911,58

Estado de ejecución del proyecto: EJECUTADO.

FOTOGRAFÍAS



3.2.6. CONTRATACIÓN DE SERVICIO PARA REALIZAR MANTENIMIENTO DE CILINDRO DE CLORO GAS DE CAPACIDAD DE 68 KG PARA PLANTA DE TRATAMIENTO DE AGUA, INCLUYE PRUEBA HIDROSTÁTICA, LAVADO Y DESGASADO.

Parroquia: Matriz, cantón Alausí.

Beneficiarios: 10.433 habitantes.

Monto: \$ 1.120,02

Estado de ejecución del proyecto: EJECUTADO.

FOTOGRAFÍAS



3.2.7. ADQUISICIÓN DE TUBERÍA PVC PARA EL MEJORAMIENTO DEL SISTEMA DE CONDUCCIÓN DE AGUA CRUDA DE LA PLANTA DE TRATAMIENTO DE AGUA POTABLE DE LA PARROQUIA MATRIZ, CANTÓN ALAUŚÍ.

Parroquia: Matriz, Cantón Alausí.

Beneficiarios: 10.433 Habitantes.

Monto: \$ 11.004,95

Estado De Ejecución Del Proyecto: Ejecutado

FOTOGRAFÍAS



3.2.8. MANTENIMIENTO DE LAS PLANTAS DE TRATAMIENTO DE AGUAS RESIDUALES, PARROQUIA MATRIZ, CANTÓN ALAUŚÍ.

Parroquia: Matriz, cantón Alausí.

Beneficiarios: 10.433 habitantes.

Monto: \$ 34.550,34

Estado de ejecución del proyecto: El proyecto se encuentra actualmente en la Dirección de Obras Públicas para revisión, aprobación y ejecución en el primer semestre del periodo 2022.

3.2.9. REPUESTOS Y ACCESORIOS.

Unidad: Taller Municipal.

Monto: \$ 11.168,90

Estado de ejecución del proyecto: Ejecutado.

FOTOGRAFÍAS

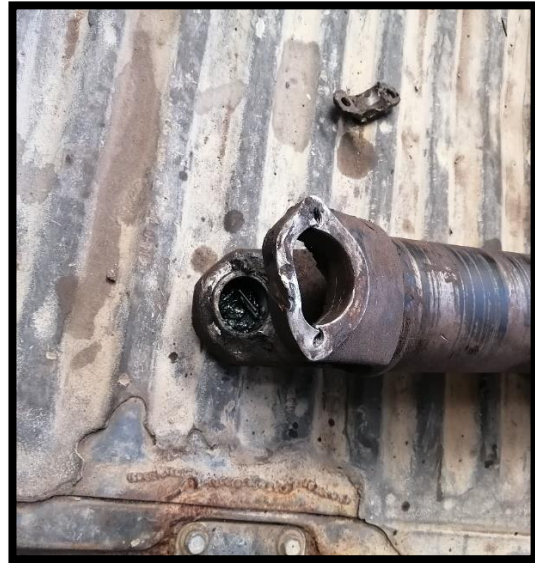

3.2.10. REPUESTOS Y ACCESORIOS.

Unidad: Taller Municipal.

Monto: \$ 140.980,00

Estado de ejecución del proyecto: Ejecutado.

FOTOGRAFÍAS





3.2.11. REPUESTOS Y ACCESORIOS.

Unidad: Taller Municipal.

Monto: \$ 90.584,99

Estado de ejecución del proyecto: Ejecutado.

FOTOGRAFÍAS





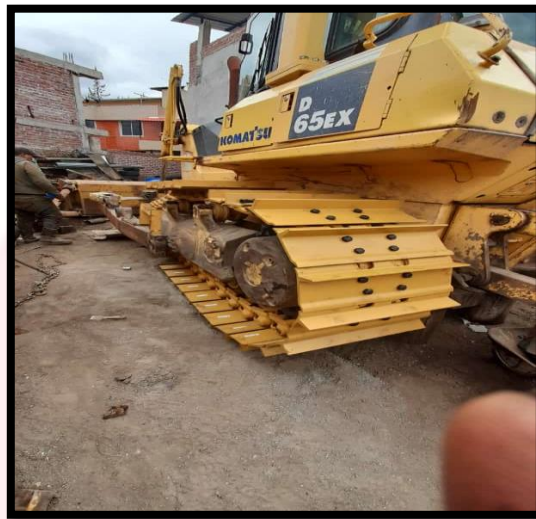
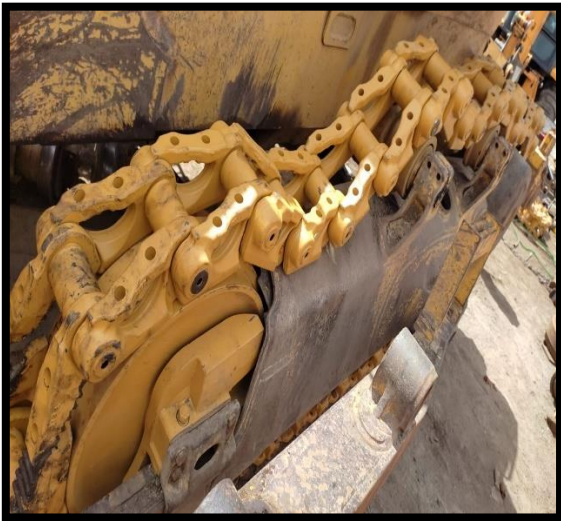

3.2.12. MAQUINARIA Y EQUIPOS -MOTONIVELADORA.

Unidad: Taller Municipal.

Monto: \$ 308.000,00

Estado de ejecución del proyecto: Ejecutado.

FOTOGRAFÍAS



3.2.13. VEHICULOS (INTALACIÓN, MANTENIMIENTO Y REPARACIÓN).

Unidad: **Taller Municipal.**

Monto: \$ 7.335,97

Estado de ejecución del proyecto: Ejecutado.

FOTOGRAFÍAS



PARROQUIA MATRIZ

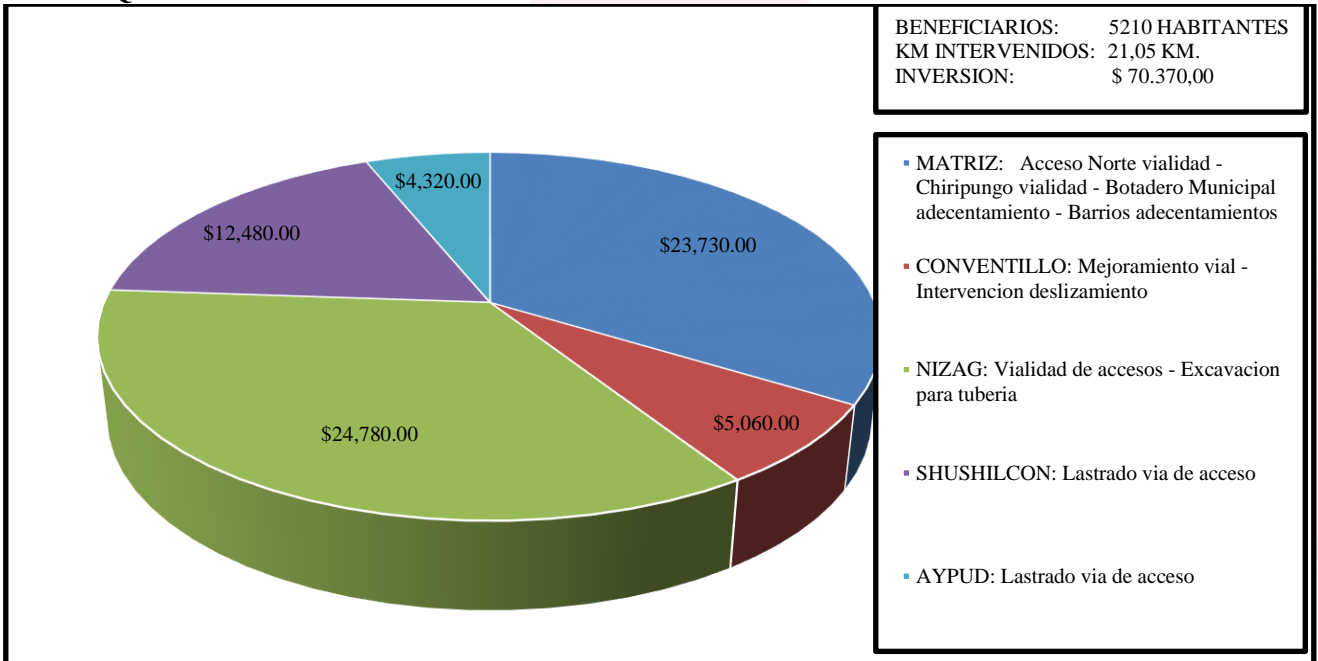

PARROQUIA ACHUPALLAS

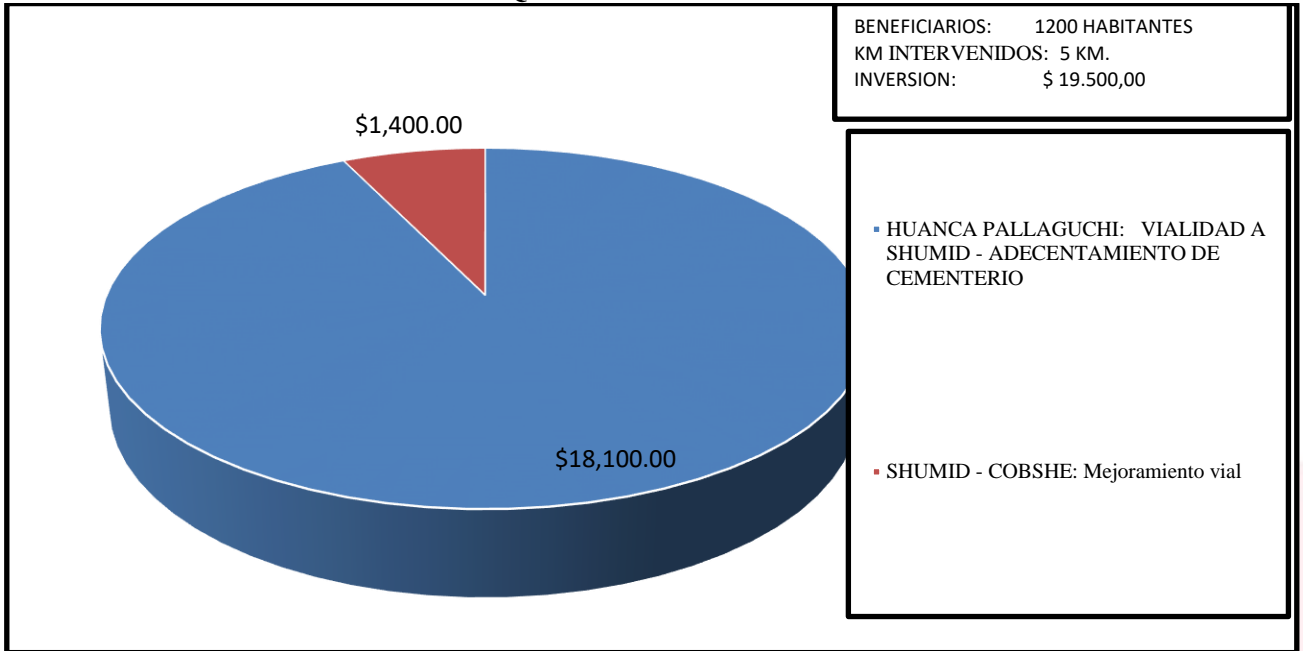

PARROQUIA GUASUNTOS

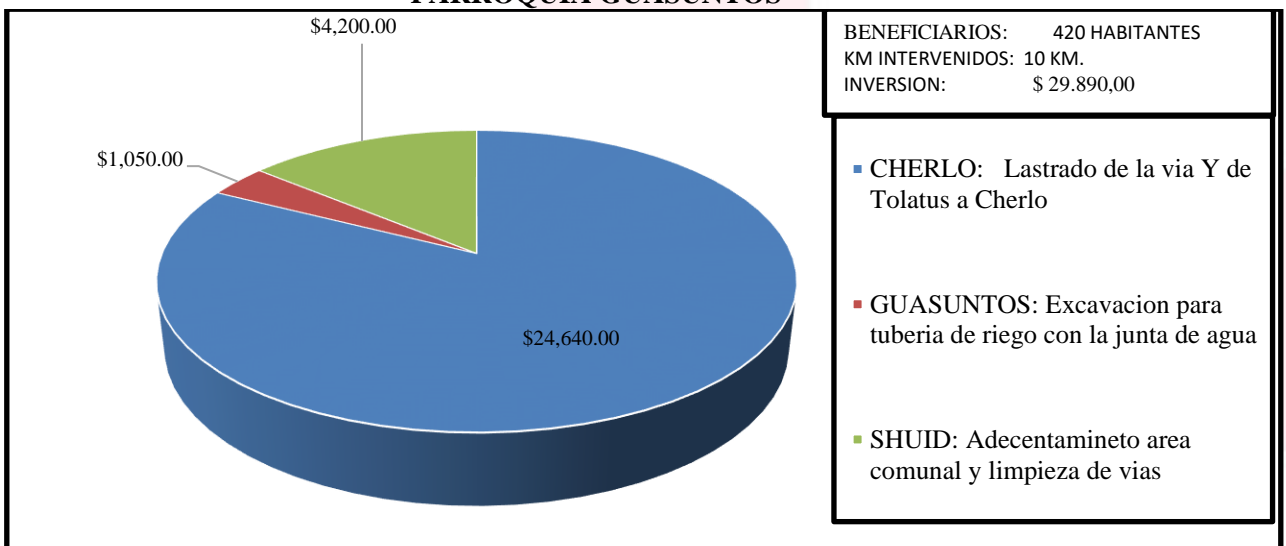

PARROQUIA MULTITUD

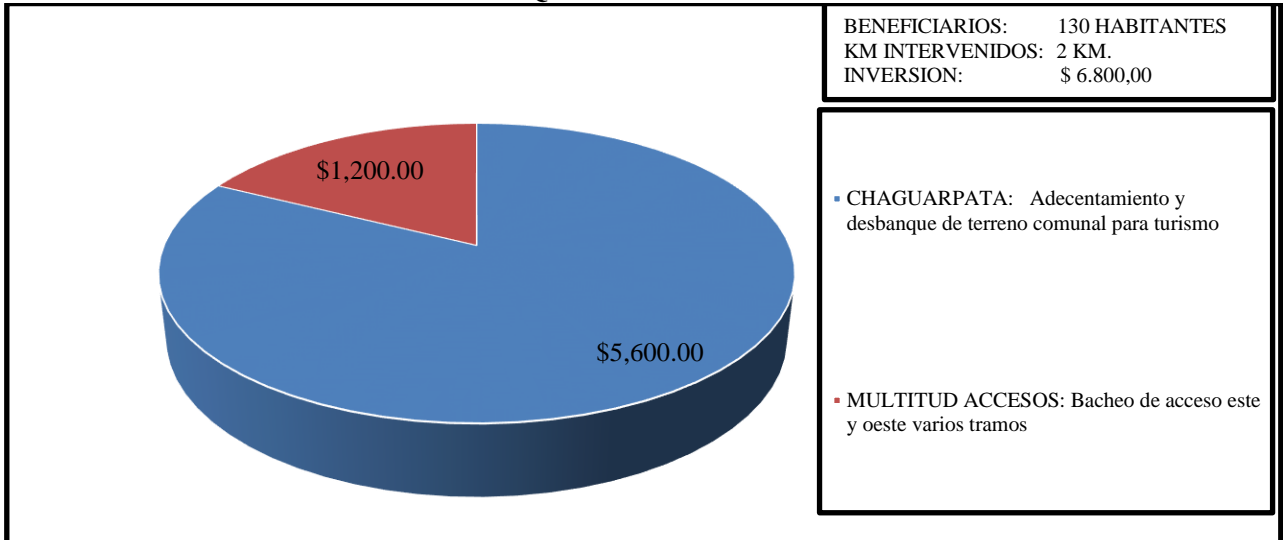

PARROQUIA PISTISHI

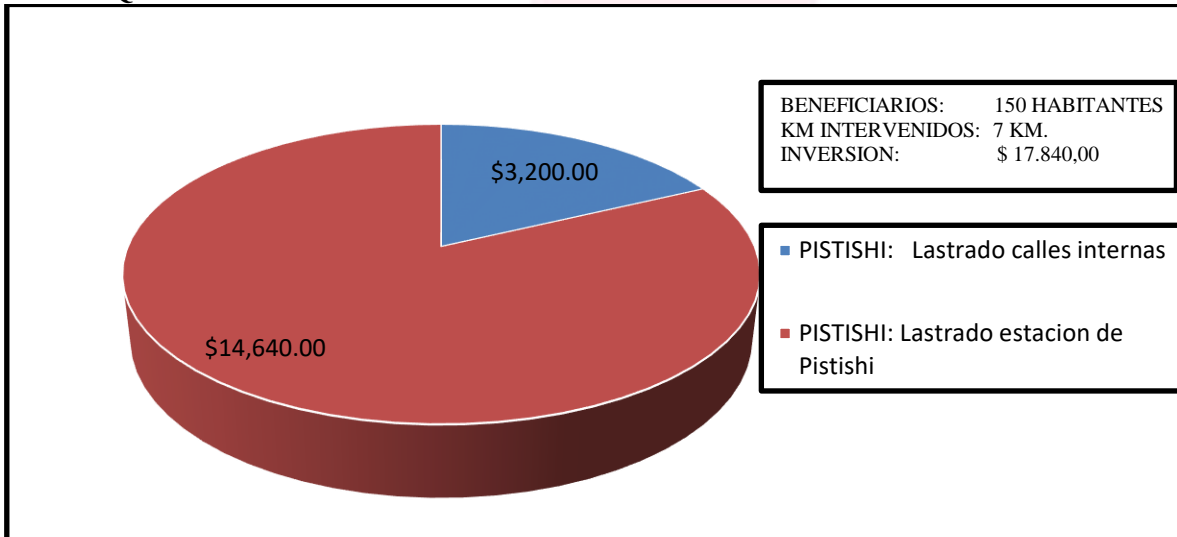

PARROQUIA PUMALLACTA

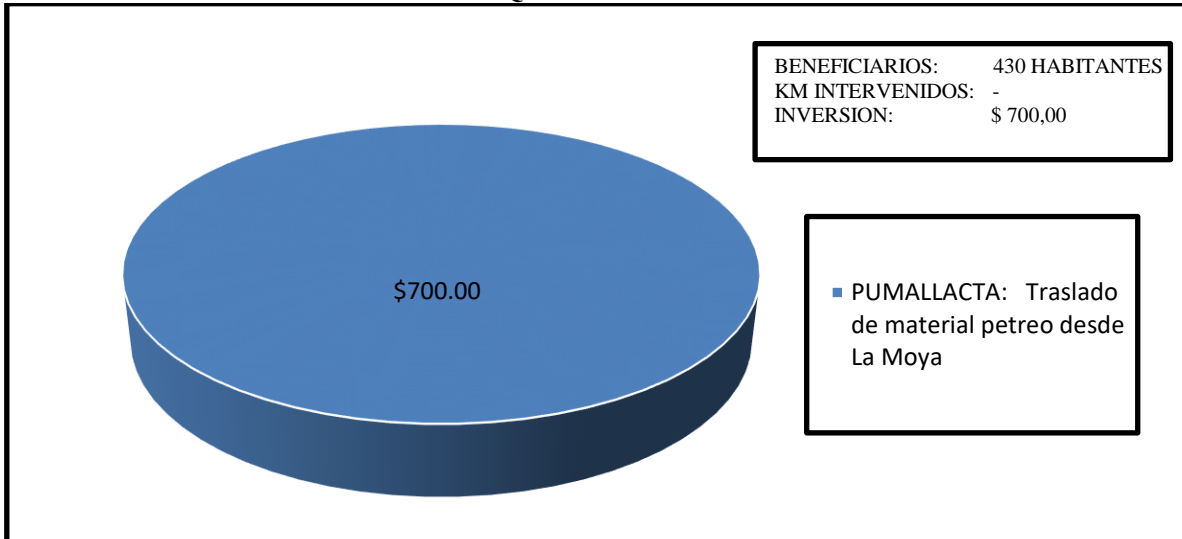

PARROQUIA SEVILLA

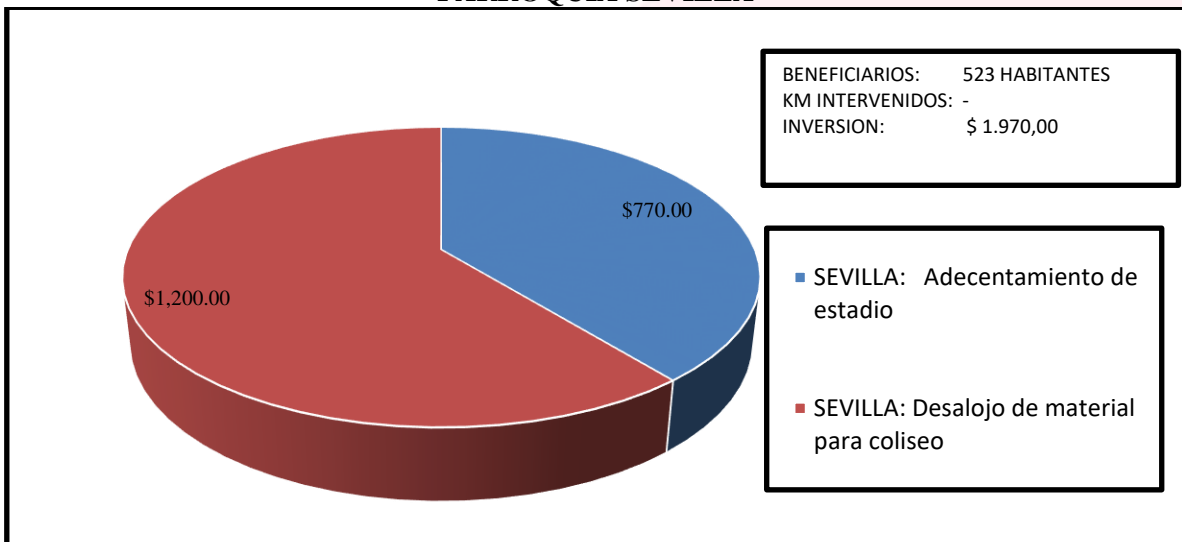

PARROQUIA SIBAMBE

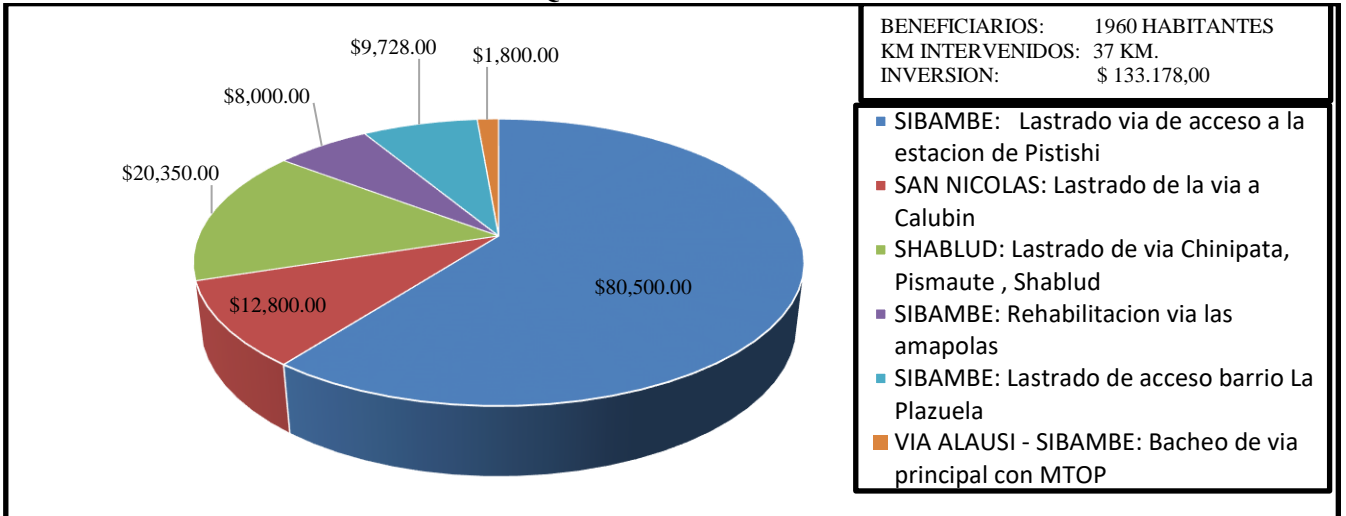

PARROQUIA TIXAN

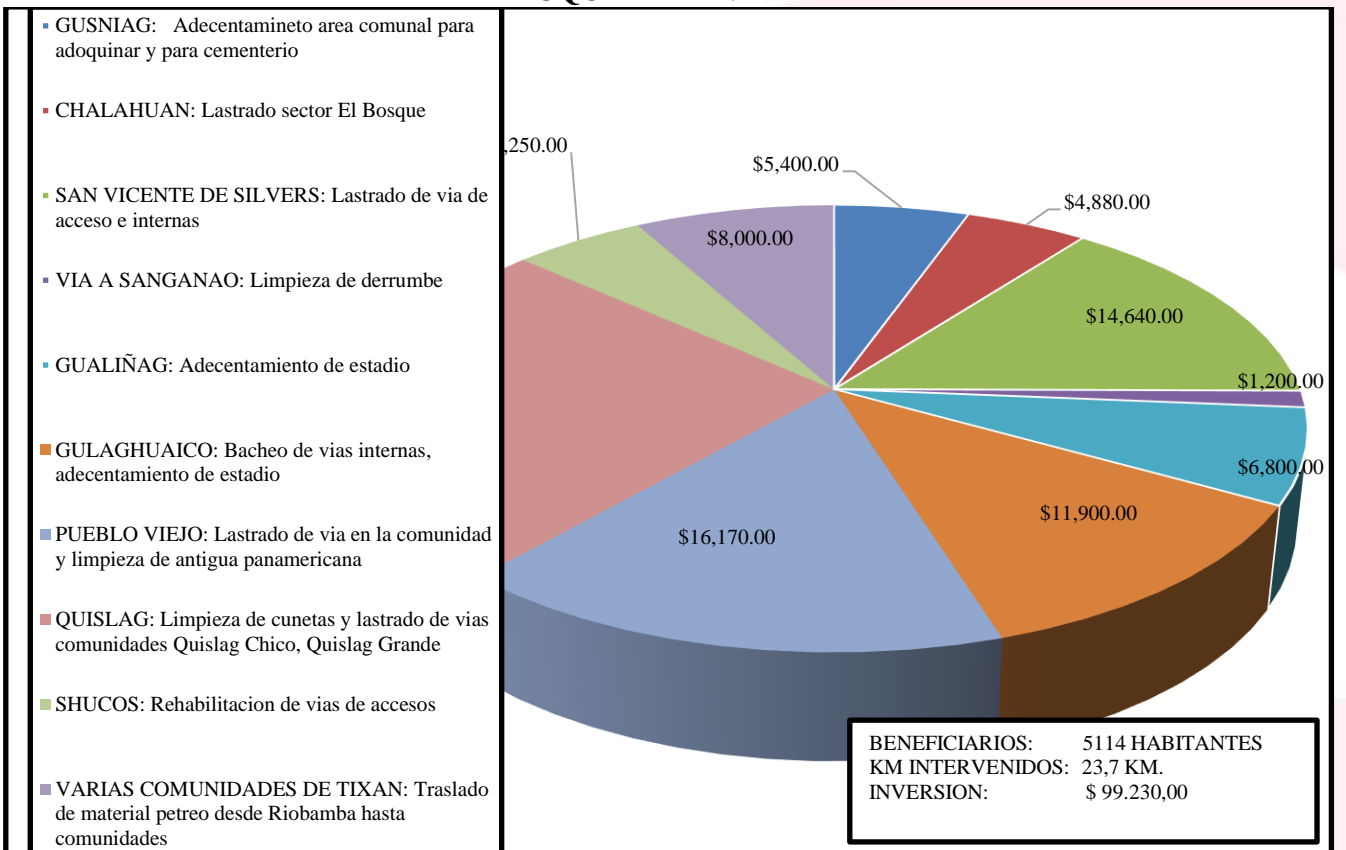

DIRECCIÓN DE PLANIFICACIÓN

JEFATURA DE AVALUOS Y CATASTROS.

ORD	PROCESO	NÚMERO DE PROCESOS
1	Atención al público en la gestión del Catastro predio Urbano y Rural	7747
2	Certificados de actualización para compra y venta	1341
3	Actualización de Predios Rústicos y Urbanos	2067
4	Registro de escrituras y certificados del registro de la propiedad de predios rústicos y urbanos	982
5	Inscripción de escrituras por Adjudicación de Subsecretaría de Tierras	116
6	Revisión, protocolización y emisión de informes sobre trámites de excedentes y diferencias de áreas	418
7	Escrituras de subdivisión y fraccionamiento	128
8	Eliminación de predios Rústicos y Urbanos	95
9	Certificados de Bienes Raíces	58
10	Certificado de Avalúos	294
11	Certificados emitidos a la Subsecretaría de Tierras	263
12	Aclaratorias de escrituras, posesiones efectivas sobre predios Urbanos y Rústicos	105
13	Ingresos a catastro de nuevos predios Rústicos y Urbanos	153
14	Inspecciones realizadas y elaboración de informes	352
15	Trámites recibidos y procesados según competencias de la Jefatura de Avalúos y Catastros (recibida de Control Urbano y Rural)	411
TOTAL		14530

JEFATURA DE CONTROL URBANO Y RURAL

APROBACION PLANOS - PERMISOS DE CONSTRUCCIÓN ENERO-DICIEMBRE 2021					CARTON 1
N	PROPIETARIO	CC	APROBACION	RESPONSABLE	FECHA
1	PUPIALES YANEZ MARIA ALEJANDRA	0603483454	003-CUR-GADMCA-2021	ARQ. GALO TORRES	6/1/2021
2	PARCO CANDO EDISON LEONIDAS	1716410962	019-CUR-GADMCA-2021	ARQ.RENATO CAIZA	4/2/2021

3	CHEREZ ARCOS JORGE DAVID	0603677527	006-CUR-GADMCA-2021	ARQ. RENATO CAIZA	22/2/2021
4	ZUÑA ORTEGA SEGUNDO JOSE IGNACIO	0602550410	008-CUR-GADMCA-2021	ARQ. RENATO CAIZA	22/2/2021
5	PACA MISHQUI JOSE VICENTE	0604288126	010-CUR-GADMCA-2021	ARQ. RENATO CAIZA	11/3/2021
6	MARCATOMA TIXI JOSE MANUEL	0602844037	012-CUR-GADMCA-2021	ARQ. RENATO CAIZA	19/3/2021
7	ROMERO SANCHEZ RAMIRO PATRICIO	0602575896	013-CUR-GADMCA-2021	ARQ. RENATO CAIZA	22/3/2021
8	TOAQUIZA QUITO JUAN ROGELIO	1713362836	014-CUR-GADMCA-2021	ARQ. RENATO CAIZA	29/3/2021
9	CEVALLOS RAMOS MARGARITA LOURDES	0601281165	015-CUR-GADMCA-2020	ARQ. RENATO CAIZA	1/4/2021
10	PILAMUNGA CONDO JULIO GUSTAVO	0602645079	018-CUR-GADMCA-2021	ARQ. RENATO CAIZA	3/5/2021
11	CAMAS ÑAMIÑA ANGEL HUMBERTO	0603755257	017-CUR-GADMCA-2021	ARQ. RENATO CAIZA	10/5/2021
12	SALAO YUNDA DANIELA VIVIANA	0921557419	016-CUR-GADMCA-2020	ARQ. RENATO CAIZA	12/5/2021
13	YUNGAN ROMERO ESTUARDO	0602183840	019-CUR-GADMCA-2021	ARQ. RENATO CAIZA	13/5/2021
14	MUYULEMA SIGUENCIA JULIO DENIS	0301072716	019-CUR-GADMCA-2021	ARQ. RENATO CAIZA	17/5/2021
15	MIDUVI	0605075316	002-PC-CUR-GADMCA-2021	ARQ. GALO TORRES	29/1/2021
APROBACION PLANOS - PERMISOS DE CONSTRUCCIÓN ENERO-DICIEMBRE 2021					
					CARTON 2
N	PROPIETARIO	CC	APROBACION	RESPONSABLE	FECHA
16	MIRANDA ROMERO LUIS FAUSTO	0600433379	007-CUR-GADMCA-2021	ARQ. RENATO CAIZA	19/2/2021
17	QUIJOSACA GARCIA JESUS SANTIAGO	0602286337	005-CUR-GADMCA-2021	ARQ. RENATO CAIZA	27/5/2021
18	PILCO LLANGARI CESAR ARIOLFO	0601077498	023-CUR-GADMCA-2021	ARQ. RENATO CAIZA	9/6/2021
19	PILCO BRITO LUIS ARMANDO	605168558	024-CUR-GADMCA-2021	ARQ. RENATO CAIZA	30/6/2021
20	CAMAÑERO VILEMA ROGELIO FERNANDO	601666530	023-CUR-GADMCA-2021	ARQ. RENATO CAIZA	25/6/2021
21	TOAQUIZA QUITO JUAN ROGELIO	1713362836	026-CUR-GADMCA-2021	ARQ. RENATO CAIZA	31/7/2021
22	YANEZ LOPEZ EDWIN HENRY	0601183338	030-CUR-GADMCA-2021	ARQ. RENATO CAIZA	21/7/2021
23	LLIVI YUNGA MARIA OLGA	0601978281	025-CUR-GADMCA-2021	ARQ. RENATO CAIZA	5/7/2021
24	PONTON MUÑOZ ADRIANA MARITZA	0602812869	006-CUR-GADMCA-2021	ARQ. RENATO CAIZA	22/7/2021
25	MOROCHO MENDOZA EDWIN FABIAN	0605009893	029-CUR-GADMCA-2021	ARQ. RENATO CAIZA	30/7/2021

26	GARCES LUPERO FABIAN RAMIRO	0603166760	034-CUR-GADMCA-2021	ARQ. RENATO CAIZA	27/8/2021
27	AGUIAR SOLANO BLANCA BERTHA	0200702918	037-CUR-GADMCA-2021	ARQ. RENATO CAIZA	20/8/2021
28	IDROVO DIAS LUIS ANTONIO	1718857533	032-CUR-GADMCA-2021	ARQ. RENATO CAIZA	6/8/2021
29	DAQULEMA LLANO SEGUNDO ROSERO	0604534891	032-CUR-GADMCA-2021	ARQ. RENATO CAIZA	4/8/2021
30	PAUCAR ROTO JUAN	0601335193	OF. RC-058-CUR-2021-GADMCA	ARQ. RENATO CAIZA	3/9/2021
APROBACION PLANOS - PERMISOS DE CONSTRUCCIÓN ENERO-DICIEMBRE 2021					
					CARTON 3
N	PROPIETARIO	CC	APROBACION	RESPONSABLE	FECHA
31	CHAFLA UZHCA HILDA ROCIO	0606075158	028-CUR-GADMCA-2021	ARQ. RENATO CAIZA	15/7/2021
32	HEREDIA SARMIENTO ANA EUDOLIA	0601608607	033-CUR-GADMCA-2021	ARQ. RENATO CAIZA	23/8/2021
33	CHURUCHUMBI LECHON JOSE EDUARDO	1003223680	037-CUR-GADMCA-2021	ARQ. RENATO CAIZA	23/9/2021
34	ALTAMIRANO MUÑOZ CELSO KLEVER	0602322257	038-CUR-GADMCA-2021	ARQ. RENATO CAIZA	29/9/2021
35	SAETEROS PEREZ JORGE REMIGIO	0603514662	039-CUR-GADMCA-2021	ARQ. RENATO CAIZA	1/10/2021
36	MIRANDA ALBAN ISRAEL	0601692676	009-CUR-GADMCA-2021	ARQ. RENATO CAIZA	18/11/2021
37	TENESARAY MALAN LEON	0601188220	040-CUR-GADMCA-2021	ARQ. RENATO CAIZA	9/12/2021
SOLO APROBACION DE PLANOS					CARTON 3
38	YANEZ LOPEZ FREDDY	0601273113	016-CUR-GADMCA-2021	ARQ. RENATO CAIZA	3/5/2021
39	PILLA ACHI HUGO	0603374273	018-CUR-GADMCA-2021	ARQ. RENATO CAIZA	13/5/2021
40	YANEZ TORRES FANI LUZ	1201856463	029-CUR-GADMCA-2021	ARQ. RENATO CAIZA	30/6/2021
41	MUYULEMA CRIOLLO MARCO VINIVIO	1719969113	034-CUR-GADMCA-2021	ARQ. RENATO CAIZA	15/7/2021
42	CALVACHE BELTRAN ELSA AMADA	0600299473	007-CUR-GADMCA-2021	ARQ. RENATO CAIZA	25/7/2021
43	LUNA OJEDA CARLOS	0602333551	040-CUR-GADMCA-2021	ARQ. RENATO CAIZA	26/10/2021
44					
RESUMEN:					
No.	TIPO DE TRAMITE	CANTIDAD	PERIODO		
1	APROBACION DE PLANOS	43	AÑO 2021		
2	PERMISOS DE CONSTRUCCION	37	AÑO 2021		
	TOTAL	80			

JEFATURA DE PATRIMONIO

PROGRAMA: PRESERVAR Y PROMOVER EL PATRIMONIO CULTURAL DEL CANTÓN ALAUÍ, FORTALECIENDO EL INVENTARIO, LA CONSERVACIÓN, SALVAGUARDIA Y PROMOCIÓN DEL PATRIMONIO CULTURAL, PARA CUIDAR Y VELAR POR LA MEMORIA HISTÓRICA DE TODOS LOS ALAUSEÑOS.

PROCESOS:

TRÁMITES REALIZADOS

Parroquia: Cantón Alausí
Comunidad: Cantón Alausí
Beneficiario: 44.089 habitantes

Tabla 1. TRÁMITES REALIZADOS EN LA UNIDAD DE PATRIMONIO, 2021

VARIABLE	# TRÁMITES
Verificación de bienes patrimoniales pertenecientes al inventario de patrimonio cultural	30
Revisar e informar para su aprobación por parte de la comisión de Centro Histórico las intervenciones arquitectónicas que se propongan realizar en las áreas históricas y patrimoniales del cantón	20
Solicitud de inspección en bienes patrimoniales inmuebles para constatar el estado actual	39
Generar programas, proyectos de preservación del Patrimonio Cultural Inmaterial	0
Identificar, registrar y difundir los elementos de patrimonio cultural inmaterial, presentes en el territorio Alauseña.	0
Gestionar el catastro de patrimonio cultural inmaterial del cantón Alausí en coordinación del ente rector de cultura, y el ente rector de turismo	0
TOTAL DE TRÁMITES	89

2. INFORME DE EJECUCIÓN DE LOS PROGRAMAS, PROYECTOS, OBRAS, CONVENIOS, CAPACITACIONES Y ACTIVIDADES.

Ilustración 1. Trámites realizados en la Unidad de Patrimonio, 2021



2.1.- Nombre del Programa

Proyecto: CONSULTORÍA ELABORACIÓN DE EXPEDIENTE TÉCNICO Y PLAN DE SALVAGUARDIA DE LA MANIFESTACIÓN CULTURAL INMATERIAL DE LA MARCHA A CABALLO EN HOMENAJE AL PATRÓN SANTIAGO.

Cantón: Alausí

Parroquia: Sibambe

Beneficiarios: 44.089 habitantes

Monto: \$ 17.376,00

Estado de ejecución del proyecto: Ejecutado

PARTE II

PROCESOS ADSCRITOS – FORMULARIO PARA HACER PREGUNTAS

PROCESOS ADSCRITOS – PREGUNTAS REALIZADAS

	A	B	C	D	E
1	Marca temporal	CEDULA	NOMBRES	PREGUNTA	
2					
3					
4					
5					
6					
7					
8					
9					
10					
11					
12					
13					
14					
15					

PREGUNTA: NO SE RECIBEN PREGUNTAS.

DIRECCION ADMINISTRATIVA – FORMULARIO PARA HACER PREGUNTAS

RENDICIÓN DE CUENTAS 2021

DIRECCIÓN ADMINISTRATIVA

Resolución N CPCCS-PLE-SG-069-2012-476
Art 12.- Para los Gobiernos Autónomos Descentralizados - GAD
Temas sobre los cuales la ciudadanía exige que la Institución - Autoridad rinda cuentas del año 2020.

planificaciongadmca@gmail.com (no se comparten)
[Cambiar cuenta](#)

***Obligatorio**

Cédula de Identidad *

Tu respuesta

Nombres Apellidos *

Tu respuesta

Pregunta *

Tu respuesta

Enviar **Borrar formulario**

Nunca envíes contraseñas a través de Formularios de Google.
Google no creó ni aprobó este contenido. [Denunciar abuso](#) - [Condiciones del Servicio](#) - [Política de Privacidad](#)

DIRECCION ADMINISTRATIVA – PREGUNTAS REALIZADAS

	A	B	C	D	E	F
1	Marca temporal	Cédula de Identidad	Nombres Apellidos	Pregunta		
2						
3						
4						
5						
6						
7						
8						
9						
10						
11						
12						
13						
14						
15						
16						
17						

PREGUNTA: NO SE RECIBEN PREGUNTAS

ALCALDIA – PREGUNTAS REALIZADAS



RENDICIÓN DE CUENTAS 2021 **ALAUSÍ** | **RODRIGO REA Y.**

ALCALDIA

Resolución N CPCCS-PLE-SG-069-2012-476
 Art 12.- Para los Gobiernos Autónomos Descentralizados - GAD
 Temas sobre los cuales la ciudadanía exige que la Institución - Autoridad rinda cuentas del año 2020.

 planificaciongadmca@gmail.com (no se comparten) 

[Cambiar cuenta](#)

*Obligatorio

CEDULA *

Tu respuesta

NOMBRES Y APELLIDOS *

Tu respuesta

PREGUNTA *

Tu respuesta

Enviar

[Borrar formulario](#)

Nunca envíes contraseñas a través de Formularios de Google.

Google no creó ni aprobó este contenido. [Denunciar abuso](#) - [Condiciones del Servicio](#) - [Política de Privacidad](#)

ALCALDIA – PREGUNTAS REALIZADAS

Formulario ALCALDIA 2021 (Respuestas) ☆ 📁 ☁

Archivo Editar Ver Insertar Formato Datos Herramientas Extensiones Ayuda [La última modificación se realizó hace 1 hora](#)

100% \$ % .0 .00 123 Predetermi... 10 B I A

Marca temporal

A	B	C	D
Marca temporal	CEDULA	NOMBRES Y APELLIDO PREGUNTA	
17/3/2022 17:45:03	0917294456	Ivonne Espinosa	Impedimento y bloqueo a los ciudadanos que reclamamos en redes sociales del GADMCA atentando contra la libertad de expresión y el derecho a estar informados, cortes de agua potable todas las semanas, retraso del plan maestro, retraso en los procesos administrativos municipales, comportamiento grotesco de algunos

PREGUNTA: Impedimento y bloqueo a los ciudadanos que reclamamos en redes sociales del GADMCA atentando contra la libertad de expresión y el derecho a estar informados, cortes de agua potable todas las semanas, retraso del plan maestro, retraso en los procesos administrativos municipales, comportamiento grotesco de algunos funcionarios municipales, concursos de mérito y oposición publicados en la red social municipal pero no en la página encuentra empleo como debe ser, el uso indebido y abusivo del parqueo en la matriz. Espero vuestra gentil respuesta y las debidas correcciones..

NOMBRES Y APELLIDOS: Ivonne Espinosa

CEDULA: 0917294456

DATOS VALIDADOS DEL CIUDADANO

Módulo Verificador de Datos

Buscar por Cédula/RUC

Ingrese un número de cédula y presione la tecla enter.

Cédula de Identidad:

Información Personal

Campo	Valor
Nombres:	IVONNE VIRGINIA
Apellidos:	ESPINOSA UBILLA
Fecha de Nacimiento:	10/10/1977
Lugar de Nacimiento:	GUAYAS/GUAYAQUIL/CARBO (CONCEPCION)
Nacionalidad:	ECUATORIANA
Estado Civil:	CASADO

DIRECCION DESARROLLO CANTONAL – PREGUNTAS REALIZADAS

RENDICIÓN DE CUENTAS 2021

DIRECCIÓN DE DESARROLLO CANTONAL

Resolución N CPCCS-PLE-SG-069-2012-476
Art 12.- Para los Gobiernos Autónomos Descentralizados - GAD
Temas sobre los cuales la ciudadanía exige que la Institución - Autoridad rinda cuentas del año 2020.

planificaciongadmc@gmail.com (no se comparten)
[Cambiar cuenta](#)

*Obligatorio

CEDULA *
Tu respuesta

NOMBRES Y APELLIDOS *
Tu respuesta

PREGUNTA *
Tu respuesta

Enviar **Borrar formulario**

DIRECCION DESARROLLO CANTONAL – PREGUNTAS REALIZADAS

Formulario DESARROLLO CANTONAL 2021 (Respuestas) ☆ Guardado en Drive

Archivo Editar Ver Insertar Formato Datos Herramientas Extensiones Ayuda

	A	B	C	D	E
1	Marca temporal	CEDULA	NOMBRES Y APELLIDO	PREGUNTA	
2					
3					
4					
5					
6					
7					
8					
9					
10					
11					
12					
13					

PREGUNTA: NO SE RECIBEN PREGUNTAS.

**DIRECCION DE MOVILIDAD TRANSITO Y TRANSPORTE TERRESTRE –
PREGUNTAS REALIZADAS**



DIRECCIÓN DE MOVILIDAD TRANSITO Y TRANSPORTE TERRESTRE

Resolución N CPCCS-PLE-SG-069-2012-476

Art 12.- Para los Gobiernos Autónomos Descentralizados - GAD

Temas sobre los cuales la ciudadanía exige que la Institución - Autoridad rinda cuentas del año 2020.

 planificaciongadmca@gmail.com (no se comparten)
[Cambiar cuenta](#)



*Obligatorio

CEDULA *

Tu respuesta

NOMBRES Y APELLIDOS *

Tu respuesta

PREGUNTA *

Tu respuesta

Enviar

Borrar formulario

Nunca envíes contraseñas a través de Formularios de Google

**DIRECCION DE MOVILIDAD TRANSITO Y TRANSPORTE TERRESTRE –
PREGUNTAS REALIZADAS**

	A	B	C	D
1	Marca temporal	CEDULA	NOMBRES Y APELLIDO PREGUNTA	
2	18/3/2022 13:31:01	0601403116	Roque tapay Mendoza	Quiero que Trabaje Buces y camionetas por Igual Ayude con un permiso
3				
4				
5				
6				
7				
8				
9				

PREGUNTA:. Quiero que Trabaje Buces y camionetas por Igual Ayude con un permiso

NOMBRES Y APELLIDOS: Roque Tapay Mendoza

CEDULA: 0601403116

DATOS VALIDADOS DEL CIUDADANO

Módulo Verificador de Datos

Buscar por Cédula/RUC

Ingrese un número de cédula y presione la tecla enter.

Cédula de Identidad:

Información Personal

Campo	Valor
Nombres:	ROQUE
Apellidos:	TAPAY MENDOZA
Fecha de Nacimiento:	01/10/1960
Lugar de Nacimiento:	CHIMBORAZO/ALAUSI/ALAUSI
Nacionalidad:	ECUATORIANA
Estado Civil:	CASADO

DIRECCION DE PLANIFICACION Y OT- PREGUNTAS REALIZADAS

RENDICIÓN DE CUENTAS 2021

DIRECCIÓN DE PLANIFICACIÓN Y OT

Resolución N CPCCS-PLE-SG-069-2012-476
Art 12.- Para los Gobiernos Autónomos Descentralizados - GAD
Temas sobre los cuales la ciudadanía exige que la Institución - Autoridad rinda cuentas del año 2020.

planificaciongadmca@gmail.com (no se comparten)
[Cambiar cuenta](#)

***Obligatorio**

CEDULA *
Tu respuesta

NOMBRES Y APELLIDOS *
Tu respuesta

PREGUNTA *
Tu respuesta

Enviar **Borrar formulario**

Nunca envíes contraseñas a través de Formularios de Google.
Google no creó ni aprobó este contenido. [Denunciar abuso](#) - [Condiciones del Servicio](#) - [Política de Privacidad](#)

DIRECCION DE PLANIFICACION Y OT – PREGUNTAS REALIZADAS

Formulario PLANIFICACION 2021 (Respuestas)

Archivo Editar Ver Insertar Formato Datos Herramientas Extensiones Ayuda

	A	B	C	D
1	Marca temporal	CEDULA	NOMBRES Y APELLIDO	PREGUNTA
2				
3				
4				
5				
6				
7				
8				
9				
10				
11				
12				
13				
14				
15				

PREGUNTA: NO SE RECIBEN PREGUNTAS.

**RESPUESTAS A LA CONSULTA CIUDADANA
DIRECCIÓN DE TRÁNSITO**

MATRIZ DE LEVANTAMIENTO DE CONSULTA CIUDADANA					
Identificación del problema:	PDyOT: Objetivos del Plan de Desarrollo por Sistema	Competencias del GAD	Plan de Gobierno	Resultados Establecidos/ Planificado, en POA/PAPP	Preguntas planteadas al GAD
<p>Incremento del parque automotor.</p> <p>La autoridad encargada del control operativo de tránsito (Policía Nacional) no hace cumplir las Leyes.</p>	<p>CONTRIBUIR EN LA GESTIÓN Y EL MEJORAMIENTO DE LA CONECTIVIDAD, LA ACCESIBILIDAD AL TRANSPORT E Y LA MOVILIDAD DE LA POBLACIÓN CON ÉNFASIS EN LA IMPLEMENTACIÓN DE ENERGÍAS ALTERNATIVAS Y SERVICIOS DE CALIDAD</p>	<p>Se establece en el art. 264.- “Los gobiernos municipales tendrán las siguientes competencias exclusivas sin perjuicio de otras que determine la ley: 6) Planificar, regular y controlar el tránsito y el transporte público dentro de su territorio cantonal.</p>	<p>Mejorar e incrementar la transportación y su capacidad operativa de movilidad Inter parroquiales e Inter cantonal, con énfasis en las comunidades garantizando el intercambio de bienes y productos.</p>	<p>Alcanzar al 80% la capacidad vehicular mejorada al 2021.</p>	<p>¿El uso indebido y abusivo del parqueo en la matriz?</p> <p>A partir del año 2020 el GAD Municipal de Alausí implementó el SIMTEA lo cual funciona en toda la Av. 5 de Junio, que de una u otra forma a ayudado a mejorar la congestión vehicular, al Ordenamiento de los parqueos es decir ha aumentado la rotación de parqueos y ha mejorado la imagen de la Av. Sin embargo, las otras calles transversales han sido afectadas por cuanto los</p>

					conductores por no cancelar la tarifa por este servicios se estacionan en otras calles, ocasionando obstaculización en las vidas de alto tráfico. Cabe recalcar que esto se da por el incremento del parque automotor, como GAD Municipal dentro de la planificación anual se realiza campañas de concientización para una mejor cultural vial.
Transporte informal no autorizado.	CONTRIBUIR EN LA GESTIÓN Y EL MEJORAMIENTO DE LA CONECTIVIDAD, LA ACCESIBILIDAD AL TRANSPORTE Y LA MOVILIDAD DE LA POBLACIÓN CON ÉNFASIS EN LA IMPLEMENTACIÓN DE ENERGÍAS ALTERNATIVAS Y	Se establece en el art. 264.- “Los gobiernos municipales tendrán las siguientes competencias exclusivas sin perjuicio de otras que determine la ley: 6) Planificar, regular y controlar el tránsito y el transporte público dentro de su territorio cantonal.	Mejorar e incrementar la transportación y su capacidad operativa de movilidad Inter parroquiales e Inter cantonal, con énfasis en las comunidades garantizando el intercambio de bienes y productos.	Alcanzar al 80% la capacidad vehicular mejorada al 2021.	<p>¿Quiero que Trabaje Buces y camionetas por Igual Ayude con un permiso?</p> <p>El GAD Municipal del cantón Alausí mediante Resolución N° 033-DE-ANT-2014, puede autorizar la regulación del transporte público y comercial intracantonal</p>

	SERVICIOS DE CALIDAD				previo a presentar los requisitos establecidos en la Ley y Ordenanzas Municipales vigente, sin embargo, para el transporte comunitario ya sea en automotores de tipo (automóvil, camionetas, camión, furgonetas) el GAD no puede autorizar la operación ya que estos podrán operar en los lugares donde los hay accesibilidad de transporte.
--	----------------------	--	--	--	--

**RESPUESTAS A LA CONSULTA CIUDADANA
DIRECCIÓN ADMINISTRATIVA**

MATRIZ DE LEVANTAMIENTO DE CONSULTA CIUDADANA					
Identificación del problema:	PDyOT: Objetivos del Plan de Desarrollo por Sistema	Competencias del GAD	Plan de Gobierno	Resultados Establecidos/ Planificado, en POA/PAPP	Preguntas planteadas al GAD
Retraso en los procesos administrativos municipales	Político Institucional: Fortalecer la institucionalidad para la entrega de servicios, con calidad y calidez, a la población, en el marco del desarrollo integral territorial	Implementar un sistema de participación ciudadana para el ejercicio de los derechos y la gestión democrática de la acción municipal;	Implementación de softwares de información, servicios, control comunicación de toda la gestión municipal con servicios en línea a través del portal WEB de la Municipalidad.	En base al Orgánico Estructural y el Estatuto Organizacional por Procesos del GADMCA, y en base a la Resolución que norma la gestión documental del GADMCA, expedida mediante Resolución Administrativa No.0194-2021-A-GADMCA, la cual permite gestionar la documentación interna como externa y los servicios ciudadanos a través del sistema informático EGOB, en tal virtud el GAD Municipal en pro de brindar un servicio de calidad y con calidez a la ciudadanía lleva a cabo cada uno de los procesos a través del sistema informático EGOB, el cual permite reducir los tiempos de respuesta a la ciudadanía la misma que tiene la posibilidad de realizar el seguimiento sobre el estado actual de los trámites y demás consultas a través del enlace https://www.alausi.gob.ec/balcón de servicios ciudadanos .	¿Retraso en los procesos administrativos municipales?

**RESPUESTAS A LA CONSULTA CIUDADANA
DIRECCIÓN DE OBRAS PUBLICAS**

MATRIZ DE LEVANTAMIENTO DE CONSULTA CIUDADANA

Identificación del problema:	PD y OT: Objetivos del Plan de Desarrollo por Sistema	Competencias del GAD	Plan de Gobierno	Resultados Establecidos/ Planificado, en POA/PAPP	Preguntas planteadas al GAD
<p>Escribir el problema relacionado con la competencia del GAD.</p> <p>AGUA POTABLE</p>	<p>Escribir el objetivo del Plan de Desarrollo que responda a la pregunta, al tema o a la demanda ciudadana.</p> <p>Garantizar la provisión de servicios básicos, infraestructuras, equipamientos, eficientes, seguros y de calidad</p>	<p>Escribir la competencia del GAD (Provincial, municipal, cantonal) que responda a la pregunta, al tema o demanda ciudadana.</p> <p>Prestar los servicios públicos de agua potable, alcantarillado, depuración de aguas residuales, manejo de desechos sólidos, actividades de saneamiento ambiental y aquellos que establezca la ley.</p>	<p>Escribir la oferta electoral de la autoridad, que responda a la pregunta o a la demanda ciudadana.</p> <p>Garantizar el acceso a servicios dignos y de calidad, en un entorno seguro, que incluya la provisión y calidad de los bienes y servicios públicos vinculados al hábitat: suelo, energía, movilidad, transporte, agua y saneamiento, calidad</p>	<p>Escribir la meta del POA/PAPP que responda a la pregunta, al tema o demanda ciudadana.</p> <p>N° de Mantenimientos, Reparación, Adquisición de suministros y otros para dicha actividad en base de acuerdo a las actividades del POA/PAPP a este tema</p>	<p>Escribir las preguntas que se quiera realizar al GAD en el contexto de la rendición de cuentas.</p> <p>Pregunta: cortes de agua potable todas las semanas</p> <p>Respuesta: Debido al tiempo invernal que se está atravesando existen deslizamientos en la línea de conducción por lo que se ve afectado el abastecimiento de los reservorios, por lo que se corta el servicio hasta solucionar los inconvenientes. También como es de conocimiento público se está ejecutando el Plan Maestro</p>

			ambiental , espacio público seguro y recreación .		de agua potable y alcantarillado por los que el momento de realizar excavaciones se rompe tramos de la red de distribución y hasta arreglar los inconvenientes se corta el servicio.
AGUA POTABLE	Garantizar la provisión de servicios básicos, infraestructuras, equipamientos, eficientes, seguros y de calidad	Prestar los servicios públicos de agua potable, alcantarillado, depuración de aguas residuales, manejo de desechos sólidos, actividades de saneamiento ambiental y aquellos que establezca la ley.	Garantizar el acceso a servicios dignos y de calidad, en un entorno seguro, que incluya la provisión y calidad de los bienes y servicios públicos vinculados al hábitat: suelo, energía, movilidad , transporte , agua y saneamiento, calidad ambiental , espacio público seguro y	Plan de trabajo de acuerdo información a financiera, fiscalización y administrador del proceso otros para dicha actividad en base de acuerdo a las actividades del POA/PAPP a este tema	Pregunta: retraso del plan maestro Respuesta: El plazo para la ejecución del plan maestro es de 300 días calendario. Los trabajos se iniciaron el 03 de mayo de 2019 y se tenía esperado terminar el 27 de febrero del 2020. Se suspende el plazo a partir del 04 de junio de 2019 al 28 de diciembre de 2019 por temas de rediseños y estudios incompletos, siendo la nueva fecha de fin de trabajos el 22 de octubre de

			recreación		2020. El 16 de marzo de 2020 hasta el 19 de agosto de 2021 se suspende el plazo debido a la pandemia (COVID-19), en este periodo se tramita una ampliación de plazo por 60 días por lo que los trabajos contractuales se darán el 23 de abril de 2022.
--	--	--	------------	--	--

**RESPUESTAS A LA CONSULTA CIUDADANA
DIRECCIÓN ADMINISTRATIVA/UNIDAD DE COMUNICACIÓN**

MATRIZ DE LEVANTAMIENTO DE CONSULTA CIUDADANA					
Identificación del problema:	PDyOT: Objetivos del Plan de Desarrollo por Sistema	Competencias del GAD	Plan de Gobierno	Resultados Establecidos / Planificado, en POA/PAPP	Preguntas planteadas al GAD
Comunicación	Programa de Fortalecimiento Institucional.	Comunicar y difundir en medios locales, cantonales, provinciales y redes sociales las actividades realizadas por la institución.	Mejorar los canales de comunicación con la comunidad. Implementación de sistemas de comunicación con la comunidad.	Difusión y promoción institucional (medios digitales)	Impedimento y bloqueo a los ciudadanos que reclamamos en redes sociales del GADMAC atentando contra la libertad de expresión y el derecho a estar informados.

MATRIZ DE LEVANTAMIENTO DE CONSULTA CIUDADANA					
Identificación del problema:	PDyOT: Objetivos del Plan de Desarrollo por Sistema	Competencias del GAD	Plan de Gobierno	Resultados Establecidos/ Planificado, en POA/P APP	Preguntas planteadas al GAD

<p>Unidad de Talento Humano</p>	<p>Programa de Fortalecimiento Institucional.</p>	<p>Implementar un sistema de participación ciudadana para el ejercicio de los derechos y la gestión democrática de la acción municipal;</p>	<p>Fortalecimiento Institucional.</p>	<p>Capacitaciones y Concursos de mérito y oposición</p>	<p>Referente al comportamiento grotesco de algunos funcionarios municipales, al respecto, me permito indicar que la pregunta se encuentra realizada de manera muy general, no se especifica en que dependencia se tiene este comportamiento, por lo que si me gustaría que sea más específica la misma, a fin de dar atención y tomar las medidas correctivas frente a este tipo de actitudes de los servidores.</p> <p>Lo cual se ha tratado de mitigar impartiendo cursos de capacitación justamente en esta temática como es la Atención al Cliente y servicio al usuario, el mismo que se desarrolló en el Centro de Arte y Cultura el día 16 de marzo del presente, con la presencia de los servidores relacionados con el área de atención al público.</p> <p>Referente a los concursos de méritos y oposición publicados en la red social municipal pero no en la página encuentra empleo como debe ser:</p> <p>Al respecto me permito manifestar que no se en que red social del municipio se halla publicado algún concurso, pues el único medio para convocar es el sistema del Ministerio de Trabajo, el mismo que nos encontramos en fase de preparación de los mismos, y cuando se encuentren listos se procederá a subirlos en la plataforma menciona que es abalizada por el Ministerio de Trabajo y llevar a cabo el proceso, el mismo que es público y tendrá acceso toda la ciudadanía.</p>
---------------------------------	---	---	---------------------------------------	---	---

